ΔΡΧ. 4

BUD SAGENDORF

15

ΠΟΠΑΪ

ΚΑΤΑΠΛΗΚΤΙΚΑ...
ΔΩΡΑ ΔΩΡΑ!
ΜΕΓΑΛΟΣ ΔΙΑΓΩΝΙΣΜΟΣ

ΔΡΑΓΟΥΝΗΣ - ΠΗΔΑΛΙΟ ΠΡΕΣΣ
ΔΗΜΟΣ/ΦΙΚΟΣ, ΕΚΔΟΤΙΚΟΣ ΟΡΓΑΝΙΣΜΟΣ

phanisk

ΜΗ ΧΑΣΕΤΕ ΤΟ ΕΠΟΜΕΝΟ ΤΕΥΧΟΣ ΤΟΥ «ΠΟΠΑΪ»

Ο ἀπίθανος, ὁ θρυλικὸς ΣΠΑΝΑΚΗΣ, τὸ σιδερόμπρατσο ναυτάκι σὲ νέες καταπληκτικὲς ἐξορμήσεις

ΠΟΠΑΪ®

ΕΒΔΟΜΑΔΙΑΙΟ ΠΑΙΔΙΚΟ ΠΕΡΙΟΔΙΚΟ

ΕΤΟΣ Α' — ΑΡΙΘ. 15 — ΔΡΧ. 4 — 4 ΟΚΤΩΒΡΙΟΥ 1973

ΕΚΔΟΣΗ: ΔΡΑΓΟΥΝΗΣ - ΠΗΔΑΛΙΟ ΠΡΕΣΣ Ε. Ε.

ΓΡΑΦΕΙΑ: ΟΔΟΣ ΛΥΚΑΒΗΤΤΟΥ 1Γ, Β' ΟΡΟΦΟΣ, ΑΘΗΝΑΙ, ΤΑΧ. ΤΟΜ. 135
ΤΗΛΕΦΩΝΑ: ΔΙΕΥΘΥΝΣΕΩΣ 638.668, ΣΥΝΤΑΞΕΩΣ - ΛΟΓΙΣΤΗΡΙΟΥ - ΔΙΑΦΗΜΙΣΕΩΝ (ΚΕΝΤΡΟΝ) 638.842 ΤΕΧΝΙΚΩΝ ΕΓΚΑΤΑΣΤΑΣΕΩΝ 359.506
DRAGOUNIS - PIDALIO PRESS, 1c LYKAVITTOU STREET, ATHENS T. 135

ΣΥΝΔΡΟΜΕΣ: ΕΤΗΣΙΕΣ (52 ΤΕΥΧΗ) ΔΡΧ. 160, ΕΞΑΜΗΝΕΣ ΔΡΧ. 80 (ΕΣΩΤΕΡΙΚΟΥ)

ΙΔΙΟΚΤΗΤΕΣ - ΕΚΔΟΤΕΣ: Γ. ΔΡΑΓΟΥΝΗΣ - Κ. ΔΡΑΓΟΥΝΗΣ, ΙΦΙΚΡΑΤΟΥΣ 4
ΔΙΕΥΘΥΝΤΗΣ: ΙΩΑΝΝΗΣ ΔΡΑΓΟΥΝΗΣ, ΙΦΙΚΡΑΤΟΥΣ 4, ΑΘΗΝΑΙ, Τ. Τ. 706
ΥΠΕΥΘΥΝΟΣ ΤΥΠΟΓΡΑΦΕΙΟΥ: «ΧΡΥΣ. ΠΑΠΑΧΡΥΣΑΝΘΟΥ» Α.Ε. Ν. ΚΗΦΙΣΙΑ

© 1973 K.F.S. (USA) PRODUCTIONS PRINTED IN GREECE

phanisk

ΜΙΑ ΑΓΚΥΡΑ ΜΕ ΤΑΤΟΥΑΖ

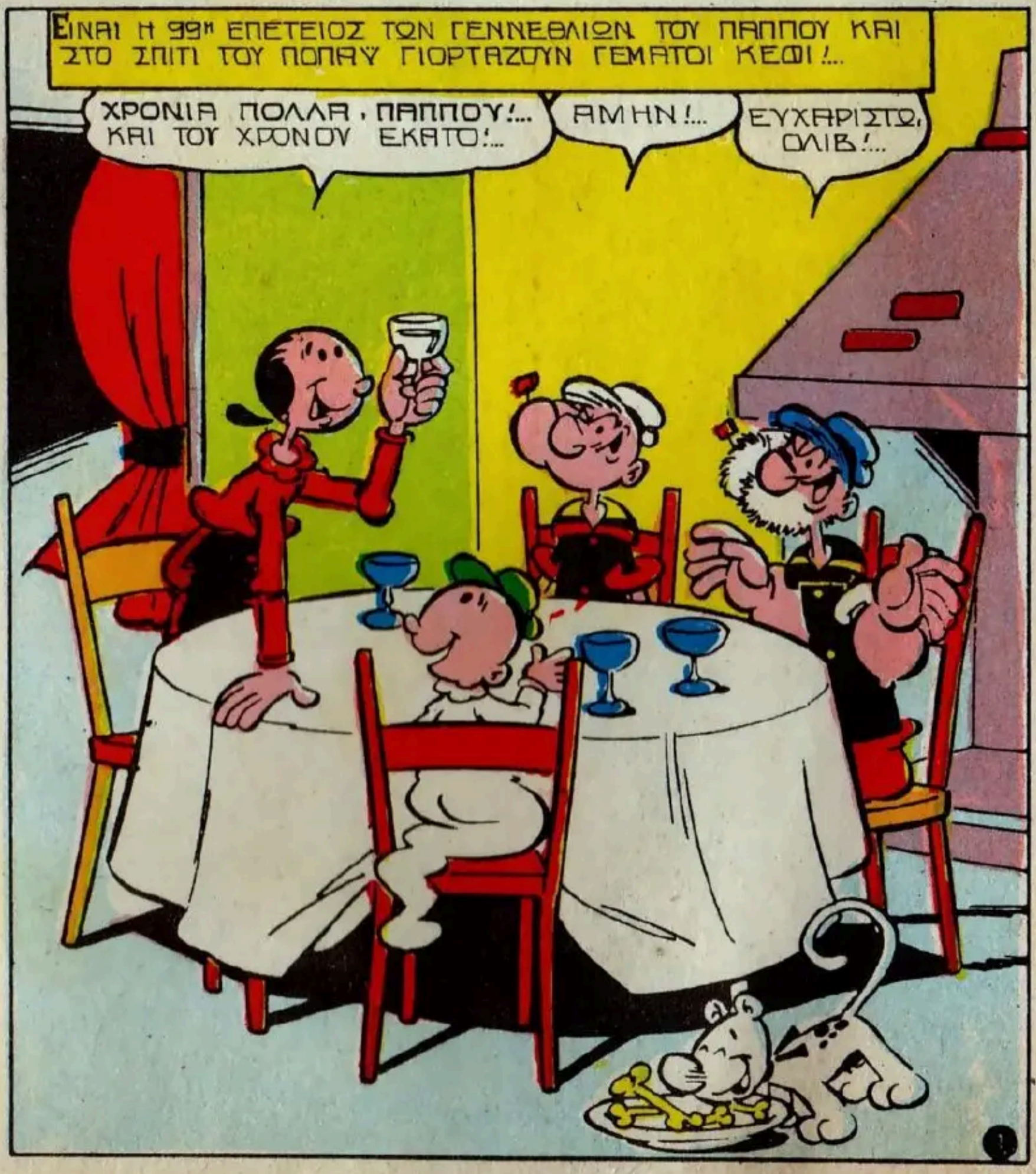

phanisk

ΚΙ'ΕΓΩ ΠΙΝΩ ΣΤΗΝ ΥΓΕΙΑ ΤΟΥ ΠΙΟ ΚΑΛΟΥ ΠΑΠΠΟΥ ΠΟΥ ΕΙΝΑΙ ΑΚΟΜΑ ΤΟΖΟ "ΚΟΤΣΟΝΑΤΟΣ" ΣΑΝ ΝΑ ΕΙΝΑΙ ΝΕΑΡΟΥΛΗΣ ΑΚΟΜΑ!..

ΚΑΛΑ ΤΟ ΕΙΠΕΣ!... ΑΥΤΕΣ ΟΙ ΓΡΟΘΙΕΣ, ΠΟΥ ΒΛΕΠΕΙΣ, ΜΠΟΡΟΥΝ ΝΑ ΚΑΝΟΥΝ ΣΤΑ ΔΥΟ ΜΙΑ ΑΓΚΥΡΑ!...

ΜΗΝ...ΤΑ ΠΑΡΑΛΕΣ, ΠΑΠΠΟΥ!...

ΜΗΠΩΣ ΕΝΝΟΕΙΣ ΤΗΝ ΑΓΚΥΡΑ ΠΟΥ ΕΧΕΙΣ ΖΩΓΡΑΦΙΣΜΕΝΗ ΣΤΟ ΜΠΡΑΤΣΟ ΣΟΥ, ΠΑΠΠΟΥ?... ΧΑ-ΧΑ-ΧΑ-ΧΑ!...

ΠΑΨΕ ΝΑ ΓΕΛΑΣ!.. ΑΚΟΥΣ?...

ΠΡΕΠΕΙ ΝΑ ΔΕΙΧΝΗΣ ΣΕΒΑΣΜΟ Σ'ΑΥΤΑ ΤΑ ΤΑΤΟΥΑΖ!.. ΤΑ ΒΛΕΠΕΙΣ?...

ΑΛΗΘΕΙΑ, ΔΕΝ ΜΟΥ ΛΕΣ, ΠΑΠΠΟΥ.... ΓΙΑΤΙ ΤΟ ΕΚΑΝΕΣ?..

ΕΙΝΑΙ ΠΑΡΑΔΟΣΙ ΤΗΣ ΟΙΚΟΓΕΝΕΙΑΣ ΜΑΣ!.. ΕΙΝΑΙ ΑΛΛΟ ΚΑΠΕΛΟ!...

ΒΕΒΑΙΑ!.. ΕΧΩ ΚΑΙ ΕΓΩ ΤΟ ΙΔΙΟ!

ΠΡΕΠΕΙ ΝΑ ΣΟΥ ΔΙΑΒΑΣΩ ΑΡΚΕΤΕΣ ΣΕΛΙΔΕΣ ΑΠΟ ΤΟ ΗΜΕΡΟΛΟΓΙΟ ΜΟΥ, ΟΠΟΥ ΕΙΝΑΙ ΓΡΑΜΜΕΝΑ ΠΩΣ ΑΥΤΕΣ ΟΙ ΑΓΚΥΡΕΣ ΜΕ ΒΟΗΘΗΣΑΝ ΝΑ ΞΑΝΑΒΡΩ ΤΟΝ ΠΑΠΠΟΥ, ΑΡΚΕΤΑ ΧΡΟΝΙΑ ΠΡΙΝ!...

ΘΑ Τ'ΑΚΟΥΣΩ ΜΕ ΠΟΛΥ ΕΥΧΑΡΙΣΤΗΣΗ!...

phanisk

ΠΡΕΠΕΙ ΝΑ ΞΕΡΗΣ. ΠΩΣ ΟΤΑΝ ΗΜΟΥΝ ΝΕΟΣ, ΕΜΕΝΑ Σ'ΕΝΑ ΜΙΚΡΟ ΣΠΙΤΑΚΙ ΚΟΝΤΑ ΣΤΗΝ ΘΑΛΑΣΣΑ. ΜΕ ΤΗΝ ΓΙΑΓΙΑ ΣΟΥ, ΡΕΒΥΘΟΥΛΗ...

ΠΑΝΩ Σ'ΕΝΑ ΥΨΩΜΑ, ΛΙΓΟ ΠΙΟ ΠΕΡΑ ΑΠ'ΤΟ ΣΠΙΤΙ ΜΑΣ. ΥΠΗΡΧΕ ΕΝΑ ΑΛΛΟ ΣΠΙΤΙ...

ΣΙΑΥΤΟ ΤΟ ΣΠΙΤΙ ΕΜΕΝΕ Ο ΜΕΓΑΛΥΤΕΡΟΣ ΕΧΘΡΟΣ ΜΟΥ, Η ΓΡΗΑ ΜΑΓΙΣΣΑ, Η ΠΙΟ ΚΑΚΗ ΚΑΙ ΑΠΑΙΣΙΑ ΓΥΝΑΙΚΑ ΤΟΥ ΚΟΣΜΟΥ:...

ΠΟΛΛΕΣ ΦΟΡΕΣ ΕΠΙΧΕΙΡΗΣΕ ΝΑ ΚΑΨΗ ΤΟ ΣΠΙΤΙ ΜΑΣ ΜΕ ΔΑΥΛΙΑ ....

phanisk

...Η ΝΑ ΤΟ ΚΑΤΑΣΤΡΕΨΗ ΚΥΛΩΝΤΑΣ ΘΕΟΡΑΤΕΣ ΠΕΤΡΕΣ ΑΠΟ ΨΗΛΑ!..

ΧΙ-ΧΙ-ΧΙ!... ΘΑΝΑΤΟΣ ΣΤΟΝ ΓΕΙΤΟΝΑ ΜΟΥ!.. ΝΑ ΤΟΝ ΔΩ ΝΑ ΤΟΝ ΤΡΩΝΕ ΤΑ ΚΟΡΑΚΙΑ!...

ΕΓΩ ΟΜΩΣ ΠΑΝΤΑ ΤΟ ΞΑΝΑΦΤΙΑΧΝΑ, Ο ΦΟΥΚΑΡΑΣ, ΑΠΟ ΤΗΝ ΑΡΧΗ ΚΑΙ ΠΑΛΙ!..

ΚΡΑΤΣ!

...ΚΑΙ Η ΓΡΗΑ ΜΑΓΙΣΣΑ ΛΥΣΣΟΥΣΕ ΑΠΟ ΤΟ ΚΑΚΟ ΤΗΣ, ΟΤΑΝ Μ'ΕΒΛΕΠΕ ΝΑ ΣΒΗΝΩ ΤΗΝ ΦΩΤΙΑ, ΠΟΥ ΠΗΓΑΙΝΕ ΝΑ ΚΑΨΗ ΚΑΙ ΤΗΝ ΙΔΙΑ....

...Η ΝΑ ΞΑΝΑΚΤΙΖΩ ΤΟΥΣ ΤΟΙΧΟΥΣ ΑΠ'ΤΗΝ ΑΡΧΗ, ΣΑΝ ΤΟ ΓΕΦΥΡΙ ΤΗΣ ΑΡΤΑΣ, ΠΟΥ ΕΧΕΙΣ ΑΚΟΥΣΕΙ...

phanisk

ΟΤΑΝ ΓΥΡΙΖΑ, ΚΟΥΡΑΣΜΕΝΟΣ ΑΠΟ ΤΗΝ ΔΟΥΛΕΙΑ ΣΤΟ ΣΠΙΤΙ, ΕΥΡΙΣΚΑ ΤΗΝ ΓΙΑΓΙΑ ΣΟΥ ΑΝΑΣΤΑΤΩΜΕΝΗ ΚΑΙ ΜΟΥ ΕΛΕΓΕ ΝΑ ΦΥΓΟΥΜΕ, ΓΙΑΤΙ ΘΑ ΧΑΘΟΥΜΕ!...

Η ΜΑΓΙΣΣΑ ΘΑ ΜΑΣ ΕΞΟΝΤΩΣΗ!.. ΣΗΚΩ ΝΑ ΦΥΓΟΥΜΕ ΑΠΟ ΕΔΩ!...

ΟΧΙ!... ΘΑ ΜΕΙΝΟΥΜΕ ΕΔΩ!...

ΠΑΝΤΩΣ, ΔΕΝ ΜΠΟΡΟΥΣΑΜΕ ΝΑ ΚΑΝΟΥΜΕ ΤΙΠΟΤΑ ΓΙΑ ΝΑ ΠΟΛΕΜΗΣΟΥΜΕ ΤΙΣ ΚΑΚΙΕΣ ΤΗΣ ΜΑΓΙΣΣΑΣ ΚΑΙ ΠΕΡΙΜΕΝΑΜΕ ΜΟΙΡΟΛΑΤΡΙΚΑ ΝΑ ΕΡΘΗ Ο ΕΚΔΙΚΗΤΗΣ... ΤΕΛΙΚΑ ΕΝΑ ΠΡΩΙ...

ΚΥΠΤΑ!.. Ο ΠΕΛΑΡΓΟΣ ΕΦΕΡΕ ΕΝΑ ΜΩΡΟ!... ΜΑΣ ΛΥΠΗΘΗΚΕ Ο ΘΕΟΣ, ΓΥΝΑΙΚΑ!...

ΕΙΝΑΙ ΚΑΤΑΠΛΗΚΤΙΚΟ ΑΥΤΟ!..

ΠΡΕΠΕΙ ΝΑ ΜΕΓΑΛΩΣΗΣ ΓΡΗΓΟΡΑ, ΓΥΙΕ ΜΟΥ!.. Η ΜΑΓΙΣΣΑ ΧΡΕΙΑΖΕΤΑΙ ΕΝΑ ΚΑΛΟ ΜΑΘΗΜΑ!... ΕΣΥ ΘΑ ΤΗΣ ΤΟ ΔΩΣΗΣ!...

phanisk

ΤΟΥ ΕΦΤΙΑΞΑ ΤΑΤΟΥΑΖ ΣΤΑ ΧΕ-ΡΑΚΙΑ ΤΟΥ ΚΑΙ ΦΡΟΝΤΙΣΑ ΝΑ ΓΙΝΗ ΟΞΥΘΥΜΟΣ ΠΟΛΥ!...

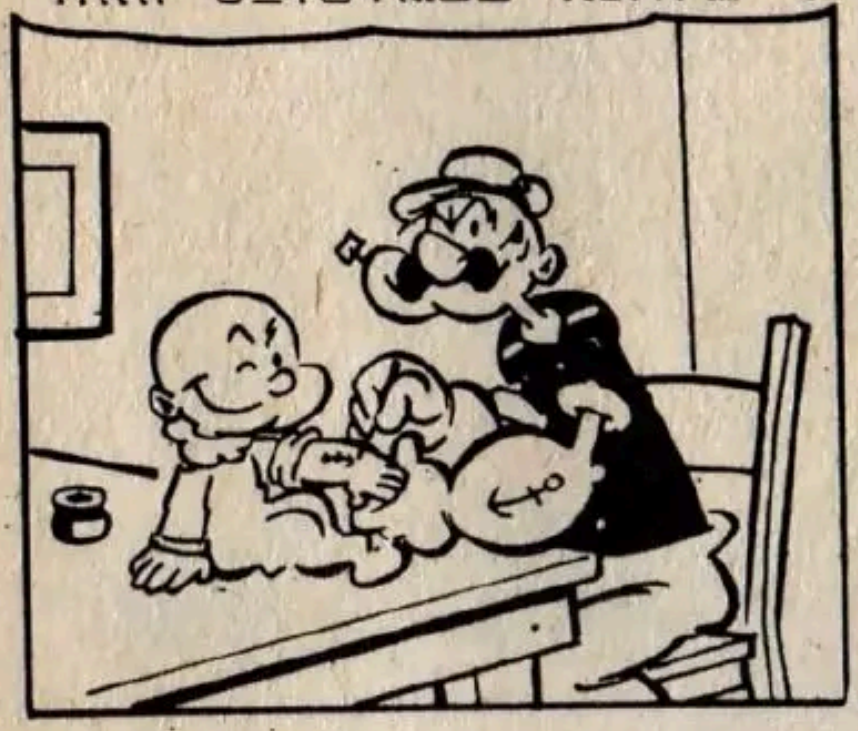

ΕΙΝΑΙ ΚΑΤΑΠΛΗΚΤΙΚΟ !.. ΕΙΝΑΙ ΤΟ ΠΙΟ ΟΜΟΡΦΟ ΜΩΡΟ ΤΟΥ ΚΟ-ΣΜΟΥ!..ΘΑ ΤΟΝ ΟΝΟΜΑΣΟΥΜΕ **ΣΕΛΕΣΤΙΝΟ**!...

ΤΗΝ ΙΔΙΑ ΗΜΕΡΑ, ΝΟΜΙΖΩ, ΚΑΙ Η ΜΑΓΙΣΣΑ ΔΕΧΤΗΚΕ ΤΗΝ ΕΠΙΣΚΕΨΗ ΤΟΥ ΠΕΛΑΡΓΟΥ ΣΤΟ ΣΠΙΤΙ ΤΗΣ...

ΘΑ ΤΟΝ ΛΕΩ **ΜΠΛΟΝΤΟ** ΚΑΙ ΘΑ ΓΙΝΗ ΤΟ ΔΕΞΙ ΜΟΥ ΧΕΡΙ ΓΙΑ ΝΑ ΚΑΤΑΣΤΡΕΨΩ ΤΟΝ ΠΑΠΠΟΥ ΚΑΙ ΤΗΝ ΓΕΝΙΑ ΤΟΥ!... **ΧΕ-ΧΕ**!...

ΠΡΕΠΕΙ ΝΑ ΓΙΝΗΣ ΑΛΗ-ΘΙΝΟΣ ΣΙΦΟΥΝΑΣ... ΕΝΑΣ.. ΑΟΥΧΧΧΧ!...

ΑΡΦ!... ΓΚΡΡΡ!...

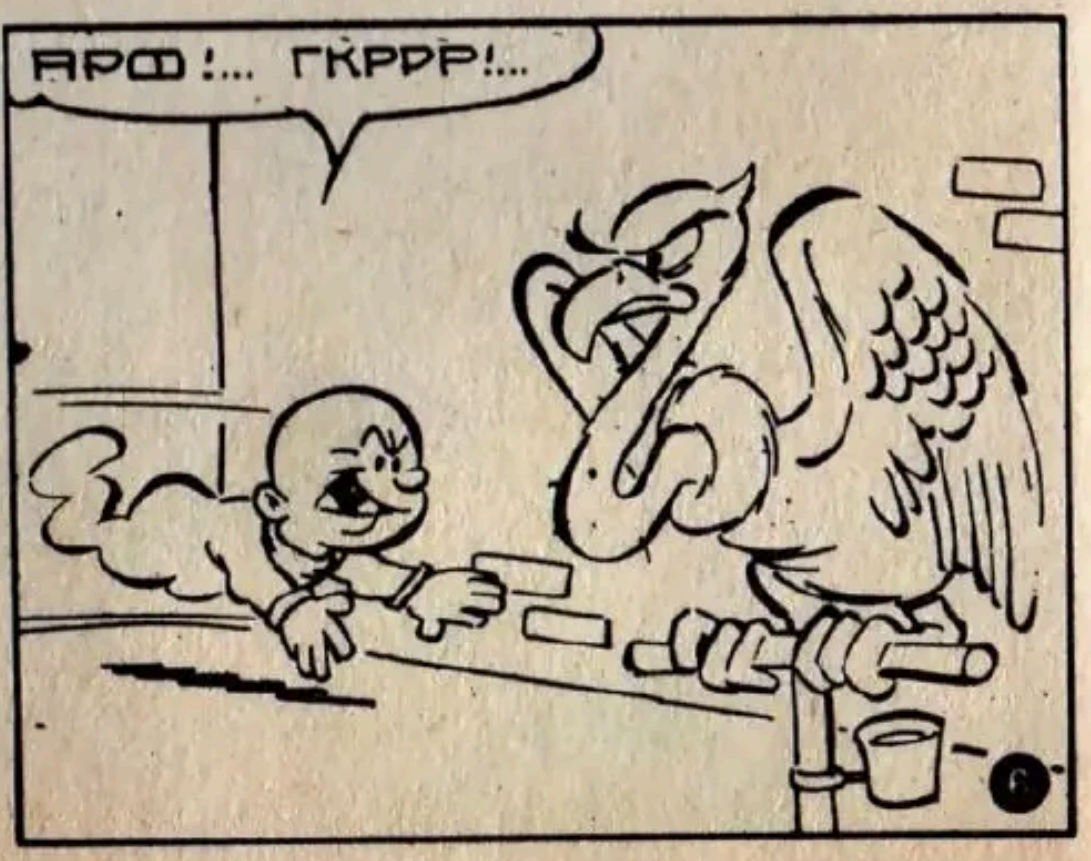

phanisk

ΟΥΛΠ!... ΕΙΝΑΙ ΧΕΙΡΟΤΕΡΟΣ ΑΠ'Ο, ΤΙ ΣΚΕΦΤΟΜΟΥΝ!.. ΑΛΗΘΙΝΟ ΤΕΡΑΣ!...

ΚΟΥΕΚ!

ΑΡΦ!... ΑΡΦ!!!

ΕΙΜΑΙ ΠΕΡΗΦΑΝΗ ΓΙΑ ΣΕΝΑ, ΓΥΙΕ ΜΟΥ!.. ΘΑ ΓΙΝΗΣ Ο ΠΙΟ ΔΥΝΑΤΟΣ ΑΝΘΡΩΠΟΣ ΤΟΥ ΚΟΣΜΟΥ!...

ΔΕΝ ΒΛΕΠΩ ΤΗΝ ΩΡΑ ΝΑ ΜΕΓΑΛΩΣΗΣ ΓΙΑ ΝΑ ΕΚΔΙΚΗΘΩ ΕΓΩ!...

ΣΤΟ ΜΕΤΑΞΥ ΟΜΩΣ...

ΑΚΚ.... ΚΑΤΙ ΕΠΑΘΕ!... Ο ΣΕΛΕΣΤΙΝΟ ΔΕΝ ΘΕΛΕΙ ΝΑ ΠΙΗ ΤΟ ΓΑΛΑ ΤΟΥ!.. ΠΟΛΥ ΠΑΡΑΞΕΝΟ ΑΥΤΟ!...

ΜΗΠΩΣ ΕΙΝΑΙ ΑΡΡΩΣΤΟΣ?

ΑΝΤΙΘΕΤΑ...

ΣΛΟΥΡΠ... ΓΙΑΜ...

ΣΠΑΝΑ

phanisk

ΑΥΤΟ ΕΙΝΑΙ ΑΠΟ ΤΑ ΑΝΕΛΠΙΣΤΑ!... ΤΟ ΣΠΑΝΑΚΙ ΤΟΥ ΕΔΩΣΕ ΜΙΑ ΥΠΕΡΒΟΛΙΚΗ ΔΥΝΑΜΙ!... ΟΟΟ.... ΖΗΤΟΟ!

ΜΑ, ΚΑΠΟΙΑ ΤΑ ΕΙΔΕ ΟΛΑ ΑΥΤΑ ΚΑΙ.....

ΝΑ ΠΑΡΗ Ο ΣΑΤΑΝΑΣ!... ΤΟ ΠΑΙΔΙ ΤΟΥ ΓΕΙΤΟΝΑ ΕΙΝΑΙ ΚΑΤΑΠΛΗΚΤΙΚΟ!... ΟΟΧ!...

ΘΑ ΜΑΣ ΓΔΑΡΗ ΖΟΝΤΑΝΟΥΣ, ΟΤΑΝ ΜΕΓΑΛΟΣΗ!....

ΖΗΤΟΟ!... ΕΙΜΑΙ Ο ΠΙΟ ΕΥΤΥΧΙΣΜΕΝΟΣ ΠΑΤΕΡΑΣ ΤΟΥ ΚΟΣΜΟΥ!

Η ΜΑΓΙΣΣΑ ΔΕΝ ΘΑ ΜΑΣ ΚΑΝΗ ΠΙΑ ΚΑΚΟ!...ΘΑ ΤΗΝ ΞΕΔΟΝΤΙΑΣΩ ΕΠΙΤΕΛΟΥΣ!....

ΓΚΡΡΡ!... ΚΑΤΙ ΠΡΕΠΕΙ ΝΑ ΚΑΝΩ, ΟΣΟ ΑΚΟΜΑ ΕΙΝΑΙ ΝΩΡΙΣ!...

phanisk

ΠΡΑΓΜΑΤΙ... ΤΟ ΒΡΗΚΑ!... Θ' ΑΠΑΓΑΓΩ ΤΟΝ ΜΙΚΡΟ ΚΑΙ ΘΑ ΤΟΝ ΚΡΑΤΗΣΩ ΚΟΝΤΑ ΜΟΥ!... ΔΕΝ ΘΑ ΤΟΥ ΔΙΝΩ ΣΠΑΝΑΚΙ ΚΑΙ ΘΑ ΓΙΝΗ ΑΔΥΝΑΤΟΣ ΚΑΙ ΦΟΒΙΤΣΙΑΡΗΣ!...

Η ΠΟΡΤΑ ΕΙΝΑΙ ΑΝΟΙΚΤΗ!... ΕΥΚΑΙΡΙΑ!...

ΝΑΤΟΣ!... ΠΡΕΠΕΙ ΝΑ ΤΟΝ ΠΑΡΩ ΠΡΙΝ ΜΙΑΚΟΥΣΟΥΝ!...

ΜΙΑ ΥΤΗ ΤΗΝ ΓΑΖΑ ΣΤΟ ΣΤΟΜΑ, ΔΕΝ ΘΑ ΑΚΟΥΣΤΗ ΚΑΘΟΛΟΥ ΚΑΙ ΑΝ ΑΚΟΜΑ ΣΤΡΙΓΓΛΙΞΗ!...

ΚΑΙ ΤΩΡΑ, ΔΡΟΜΟ!... Ο ΓΕΙΤΟΝΑΣ ΜΟΥ ΘΑ ΠΕΣΗ ΑΠΟ ΤΑ ΣΥΝΝΕΦΑ!...

phanisk

ΤΗΝ ΑΛΛΗ ΗΜΕΡΑ, ΤΟ ΠΡΩΙ....

ΒΟΗΘΕΙΑ!... ΑΠΗΓΑΓΑΝ ΤΟ ΠΑΙΔΙ!... ΒΟΗΘΕΙΑΑΑ!...

ΤΙ ΕΠΝΕ? ΓΙΑΤΙ ΦΩΝΑΖΕΙΣ ΕΤΣΙ, ΓΥΝΑΙΚΑ?...

ΧΑΘΗΚΕ Ο ΣΕΛΕΣΤΙΝΟ!.. ΩΟΥΧ... ΩΩ ΠΑΕΙ ΤΟ ΠΑΙΔΙ ΜΑΣ!!!...

ΗΣΥΧΑΣΕ, ΓΥΝΑΙΚΑ!.. ΔΕΝ ΘΑ ΕΧΗ ΠΑΕΙ ΜΑΚΡΥΑ!...

ΗΤΑΝ ΤΟ ΠΙΟ ΟΜΟΡΦΟ ΜΕΡΟ ΤΟΥ ΚΟΣΜΟΥ!... ΜΟΥ ΤΟ ΕΚΛΕΨΑΝ!...

ΘΑ ΕΙΔΟΠΟΙΗΣΩ ΑΜΕΣΩΣ ΤΗΝ ΑΣΤΥΝΟΜΙΑ!... ΑΔΥΝΑΤΟΝ ΝΑ ΜΗΝ ΠΙΑΣΤΟΥΝ ΟΙ ΚΑΚΟΥΡΓΟΙ!...

ΑΣΤΥΝΟΜΙΑ

ΧΕ-ΧΕ!... Ο ΓΕΙΤΟΝΑΣ ΜΟΥ, ΤΡΕΧΕΙ ΝΑ ΕΙΔΟΠΟΙΗΣΗ ΤΗΝ ΑΣΤΥΝΟΜΙΑ!... ΔΕ ΒΑΡΙΕΣΑΙ... ΔΕΝ ΘΑ ΚΑΤΑΦΕΡΗ ΤΙΠΟΤΑ!...

ΟΣΟ ΚΑΙ ΑΝ ΨΑΞΟΥΝ, ΔΕΝ ΘΑ ΤΟ ΒΡΟΥΝ ΠΟΤΕ! ΘΑ ΤΟ ΑΦΗΣΩ ΝΑ ΜΑΡΑΖΩΝΗ ΚΑΙ Ο ΜΠΛΟΥΤΟ ΜΟΥ ΝΑ ΓΙΝΕΤΑΙ ΓΙΓΑΣ!...

phanisk

ΕΤΣΙ, Η ΚΑΚΗ ΜΑΤΙΣΣΑ ΑΡΧΙΣΕ ΝΑ ΜΕΓΑΛΩΝΗ ΤΟ ΠΑΙΔΙ ΜΑΣ. ΜΑΖΙ ΜΕ ΤΟΝ ΓΙΟ ΤΗΣ, ΤΟΝ ΜΠΛΟΥΤΟ ... ΚΑΙ....

ΘΑ ΤΡΩΤΕ ΜΟΝΟΝ ΑΥΤΟ ΠΟΥ ΘΑ ΣΑΣ ΛΕΩ ΕΓΩ! ΓΡΗΓΟΡΑ, ΠΑΙΔΙΑ!... Η ΣΟΥΠΑ ΜΕ ΣΚΑΘΑΡΙΑ ΕΙΝΑΙ ΜΟΥΡΛΙΑ!

ΣΛΟΥΡΠ!

ΠΟΥΑΧ!

ΣΛΟΥΡΠ... ΣΛΟΥΡΠ!...

ΕΪ... ΜΠΟΡΕΙΣ ΝΑ ΜΟΥ ΠΗΣ ΓΙΑΤΙ ΔΕΝ ΤΡΩΣ ΕΣΥ?!...

ΓΡΗΓΟΡΑ, ΓΥΙΕ ΜΟΥ!.. ΔΩΣΕ ΤΟΥ ΓΡΗΓΟΡΑ ΕΝΑ ΚΑΛΟ ΜΑΘΗΜΑ!...

ΑΟΥΧ!

ΧΕ-ΧΕ!... ΓΚΡΡΡ....

ΟΥΛΠ!..

ΑΡΦ!...

ΧΙ-ΧΙ-ΧΙ!

phanisk

ΧΟΟΠ!

ΑΡΚΕΤΑ, ΜΠΛΟΥΤΟ!... ΕΙΜΑΙ ΒΕΒΑΙΗ, ΟΤΙ Ο ΚΥΡΙΟΣ ΑΠΟ ΕΔΩ, ΑΛΛΑΞΕ ΓΝΩΜΗ ΓΙΑ ΤΗΝ ΣΟΥΠΑ ΜΟΥ!...

ΑΟΥΧ!

ΤΣΙΑΚ!

ΠΡΑΓΜΑΤΙΚΑ...

ΑΡΦΦ!... ΣΟΜΠ.... ΓΚΑΣΠ...

ΕΤΣΙ ΜΠΡΑΒΟ!... ΦΑΤΟ ΟΛΟ ΓΡΗΓΟΡΑ! ΝΑ ΜΗΝ ΜΕΙΝΗ ΤΙΠΟΤΑ ΣΤΟΝ ΠΑΤΟ!...

ΓΚΡΡΡ....

ΣΤΟ ΜΕΤΡΕΥ...

ΨΑΞΑΜΕ ΠΑΝΤΟΥ ΓΙΑ ΤΟΝ ΓΥΙΟ ΣΑΣ, ΑΛΛΑ ΔΕΝ ΤΟΝ ΒΡΗΚΑΜΕ ΠΟΥΘΕΝΑ!... ΤΙ ΝΑ ΣΑΣ ΠΩ....

ΓΚΟΥΛΠ!

ΠΙΘΑΝΟΝ... ΝΑ ΕΠΕΣΕ ΣΤΗΝ ΘΑΛΑΣΣΑ!... ΑΝΤΙΟ!...

ΣΟΜΠ!

ΣΟΥΧ... ΜΠΟΥΟΥΧ.... ΤΟ ΜΩΡΟ ΜΟΥ!.. ΔΕΝ ΘΑ ΤΟ ΞΑΝΑΔΩ ΠΙΑ ΤΟ ΠΑΙΔΙ ΜΟΥ!.. ΟΙ ΚΑΚΟΥΡΓΟΙ!...

phanisk

Το σατανικό σχέδιο της κακούργας γυναίκας, συνεχίστηκε αστα-μάτητα!... Έτσι πέρασαν τα χρόνια και στο σπίτι της μαγίσσας, όπου μεγαλώνανε τα δυο αυτά παιδιά!...

~•~

ΧΕ-ΧΕ!... ΕΛΠΙΖΩ ΝΑ ΜΗΝ ΘΥΜΑΤΑΙ ΠΙΑ ΤΟ ΣΠΑΝΑΚΙ Ο ΜΙΚΡΟΣ!... ΔΕΝ ΘΑ ΞΕΡΗ ΤΩΡΑ, ΠΑΡΑ ΤΟΝ ΧΥΛΟ ΠΟΥ ΘΑ ΤΟΝ ΤΑΪΖΩ ΣΥΝΕΧΕΙΑ!...

ΕΤΟΙΜΑΣΤΗΤΕ ΓΡΗΓΟΡΑ, ΠΑΙΔΙΑ!....

ΤΩΡΑ ΘΑ ΠΑΜΕ ΕΞΩ, ΝΑ ΚΑΝΟΥΜΕ ΜΙΑ ΒΟΛΤΙΤΣΑ!...

ΧΕ-ΧΕ!... ΕΤΣΙ ΟΠΩΣ ΤΟΝ ΕΝΤΥΣΙΑ, ΟΥΤΕ Ο ΠΑΤΕΡΑΣ ΤΟΥ ΔΕΝ ΘΑ ΜΠΟΡΕΣΗ ΝΑ ΓΝΩΡΙΣΗ ΤΟΝ ΣΕΛΕΣΤΙΝΟ!...

ΟΥΛΑΠ!... ΝΑ Η ΜΑΓΙΣΣΑ!... ΜΑ... ΑΥΤΗ ΕΧΕΙ ΔΥΟ ΠΑΙΔΙΑ!.. ΠΟΥ ΤΟ ΒΡΗΚΕ ΤΟ ΑΛΛΟ???...

phanisk

ΝΟΜΙΖΑ ΟΤΙ ΕΧΕΙΣ ΜΟΝΟ ΕΝΑ ΠΑΙΔΙ!! ΤΙ ΒΛΕΠΩ....

ΧΑΙΡΕΤΙΣΤΕ ΤΟΝ ΚΑΛΟ ΜΑΣ ΓΕΙΤΟΝΑ, ΠΑΙΔΙΑ!....

ΠΩΣ ΤΑ ΠΑΣ, ΓΕΡΟΓΕΙΤΟΝΑ?!.. ΔΕΝ ΣΕ ΒΛΕΠΩ ΚΑΙ ΣΥΧΝΑ!...

Ε... ΟΧΙ ΚΑΙ ΑΣΧΗΜΑ, ΚΑΘΩΣ ΒΛΕΠΕΙΣ...

ΕΙΠ!... ΜΑ, ΤΙ ΣΥΜΒΑΙΝΕΙ ΕΚΕΙ?

Α... ΤΙΠΟΤΑ ΤΟ ΣΟΒΑΡΟ! Ο ΜΠΛΟΥΤΟ ΕΧΕΙ ΜΙΑ ΖΟΗΡΗ ΣΥΖΗΤΗΣΙ ΜΕ ΤΟΝ ΞΑΔΕΛΦΟ ΤΟΥ!... ΕΙΝΑΙ, ΒΛΕΠΕΙΣ, ΛΙΓΟ ΖΟΡΙΚΟΣ!...

ΑΚΚ... ΔΕΝ ΝΟΜΙΖΕΙΣ ΟΤΙ ΤΟΥ ΦΕΡΝΕΤΑΙ ΚΑΠΩΣ ΣΚΛΗΡΑ, Ε?...

ΓΚΡΡΡΡ!

ΒΟΗΘΕΙΑ!

ΕΧΕΙΣ ΔΙΚΗΟ!... ΦΤΑΙΕΙ ΟΜΩΣ ΑΥΤΟΣ Ο ΚΟΝΤΟΣΤΟΥΠΗΣ!... ΕΙΝΑΙ ΦΟΒΙΤΣΙΑΡΗΣ!... ΔΕΝ ΤΑ ΒΑΖΕΙ ΟΥΤΕ ΜΕ ΜΙΑ ΜΥΓΑ!... ΚΑΤΑΛΑΒΕΣ?

ΤΟ ΚΑΗΜΕΝΟ!

phanisk

ΕΙΝΑΙ ΤΡΙΩΝ ΧΡΟΝΩΝ, ΑΛΛΑ ΕΙΝΑΙ ΜΠΑΣΜΕΝΟΣ! ΚΥΤΤΑ ΤΟΝ!

ΤΡΙΩ ΧΡΟΝΩΝ?! ΑΥΤΗ ΤΗΝ ΗΛΙΚΙΑ ΘΑ ΕΙΧΕ ΚΑΙ Ο ΣΕΛΕΣΤΙΝΟ ΜΟΥ. ΑΝ ΖΟΥΣΕ, ΤΩΡΑ!...

ΑΝΤΕ... ΠΡΕΠΕΙ ΝΑ ΠΗΓΑΙΝΟΥΜΕ... ΚΑΛΗ ΑΝΤΑΜΩΣΗ, ΓΕΙΤΟΝΑ!...

ΓΕΙΑ ΣΟΥ, ΓΕΙΤΟΝΙΣΣΑ!...

ΠΕΡΙΕΡΓΟ!... ΟΤΑΝ ΚΥΤΤΑΖΑ ΑΥΤΟΝ ΤΟΝ ΜΙΚΡΟ, ΔΕΝ ΜΟΥ ΦΑΙΝΟΤΑΝ ΑΓΝΩΣΤΟΣ!.. ΣΑΝ ΝΑ ΜΟΥ ΘΥΜΙΖΕ ΚΑΠΟΙΟΝ!...

ΑΚΚ... ΣΗΜΕΡΑ ΚΛΕΙΝΟΥΝ ΤΡΙΑ ΧΡΟΝΙΑ ΠΟΥ Ο ΣΕΛΕΣΤΙΝΟ ΠΕΤΑΞΕ ΣΤΟΝ ΟΥΡΑΝΟ!

ΟΧΙ!... ΜΗΝ ΤΟ ΛΕΣ ΑΥΤΟ ΠΟΤΕ!

ΤΟ ΠΑΙΔΙ ΜΑΣ, ΤΟ ΕΚΛΕΨΑΝ ΚΑΙ... ΔΕΝ ΠΕΘΑΝΕ!... ΖΟΥΧ! ΜΠΟΥΧ!... ΗΤΑΝ ΤΟ ΠΙΟ ΟΜΟΡΦΟ ΠΑΙΔΙ ΟΛΟΥ ΤΟΥ ΚΟΣΜΟΥ!..

ΗΣΥΧΑΣΕ!... ΕΙΠ... ΤΙ ΕΙΝΑΙ ΑΥΤΗ ΕΚΕΙ Η ΠΡΑΣΙΝΑΔΑ, Ε?...

ΕΙΝΑΙ ΤΟ ΣΠΑΝΑΚΙ ΠΟΥ ΕΙΧΕΣ ΦΥΤΕΨΕΙ ΣΤΟΝ ΚΗΠΟ!..

phanisk

ΑΚΚ... ΕΒΡΕΞΕ ΠΟΛΥ ΤΙΣ ΤΕΛΕΥΤΑΙΕΣ ΗΜΕΡΕΣ ΚΑΙ ΦΟΥΝΤΩΣΕ ΓΙΑ ΚΑΛΑ!.. ΑΥΤΟ ΕΙΝΑΙ ΑΛΛΟ ΠΡΑΓΜΑ!...

ΑΣ ΤΟ ΚΟΥΡΕΥΩ ΝΑ ΛΙΓΟΣΤΕΥΘΗ!

ΚΑΙ ΕΤΣΙ..

ΕΪ... ΚΥΤΤΑ!.. ΕΙΝΑΙ ΠΑΡΑ ΠΟΛΥ!... ΤΙ ΘΑ ΤΟ ΚΑΝΟΥΜΕ ΤΟΣΟ ΣΠΑΝΑΚΙ, ΓΥΝΑΙΚΑ?...

ΕΪ... ΜΟΥ ΗΡΘΕ ΜΙΑ ΙΔΕΑ!.. ΘΑ ΔΩΣΩ ΕΝΑ ΚΑΛΑΘΙ ΣΠΑΝΑΚΙ ΣΤΗΝ ΓΕΙΤΟΝΙΣΣΑ ΜΑΣ, ΤΗΝ ΜΑΓΙΣΣΑ!

ΤΟΝ ΤΕΛΕΥΤΑΙΟ ΚΑΙΡΟ ΕΙΝΑΙ ΠΟΛΥ ΕΥΓΕΝΙΚΗ ΜΑΖΙ ΜΑΣ, ΔΕΝ ΕΙΝΑΙ?

ΝΑΙ, ΕΙΝΑΙ ΑΛΗΘΕΙΑ!.... ΤΡΕΞΕ ΝΑ ΤΗΣ ΤΟ ΔΩΣΗΣ!.. ΑΣ ΤΗΝ ΕΥΧΑΡΙΣΤΗΣΟΥΜΕ!...

ΕΙΜΑΙ ΒΕΒΑΙΟΣ ΠΩΣ ΘΑ ΕΥΧΑΡΙΣΤΗΘΗ ΠΟΛΥ ΑΠΟ ΤΟ ΔΩΡΟ!...

phanisk

ΓΕΙΤΟΝΙΣΣΑΑΑ!... ΕΪ'...
ΓΕΙΤΟΝΙΣΣΑ!

ΕΪ'Π... ΠΟΙΟΣ... ΠΟΙΟΣ...ΕΙΝΑΙ?..
ΤΙ ΘΕΛΕΙΣ?!....

ΕΓΩ ΕΙΜΑΙ!... ΘΕΛΩ ΝΑ ΣΟΥ
ΚΑΝΩ ΔΩΡΟ ΑΥΤΟ ΕΔΩ ΤΟ
ΣΠΑΝΑΚΙ!...

ΤΙ ?... ΣΠΑΝΑΚΙ?!

ΧΑΣΟΥ ΓΡΗΓΟΡΑ!... ΔΕΝ ΘΕΛΩ
ΤΙΠΟΤΑ ΑΠΟ ΣΕΝΑ!....

ΣΛΑΜ!

ΔΕΝ ΠΙΑΝΕΤΑΙ ΦΙΛΟΣ
Η ΜΑΓΙΣΣΑ!... ΩΧ!

ΙΣΩΣ ΝΑ ΜΗΝ ΜΕ ΚΑΤΑΛΑΒΕΣ!
ΔΕΝ ΘΕΛΩ ΛΕΦΤΑ, ΓΕΙΤΟΝΙΣ-
ΣΑ.... ΕΓΩ ΘΕΛΩ ΝΑ...

ΠΑΛΙ ΜΠΡΟΣΤΑ?!

phanisk

ΑΥΤΟ ΘΑ ΣΕ ΠΕΙΣΗ ΝΑ ΠΑΡΗΣ ΔΡΟΜΟ!.. ΠΟΙΟΣ ΣΕ ΚΑΛΕΣΕ?

ΑΟΥΟΥΧ!

ΓΚΟΥΑΠ!.. ΣΧ!.. ΑΧ!.... ΤΟ ΧΕΡΑΚΙ ΜΟΥ!... ΣΣΣΧ!

ΔΕΝ ΜΠΟΡΕΙ ΝΑ ΜΕ ΠΙΣΤΕΨΗ!... ΠΡΕΠΕΙ ΝΑ ΤΗΣ ΑΠΟΔΕΙΞΩ ΜΕ ΑΛΛΟ ΤΡΟΠΟ ΤΗΝ ΚΑΛΗ ΜΟΥ ΚΑΡΔΙΑ. ΝΑΙ. ΝΑ!...

ΕΙΝΑΙ ΑΠΑΡΑΙΤΗΤΟ ΓΙΑ ΜΕΝΑ ΝΑ ΕΞΑΣΦΑΛΙΣΩ ΤΗΝ ΦΙΛΙΑ ΤΗΣ!...

ΘΑ ΤΟ ΡΙΞΩ ΑΠΟ ΤΗΝ ΚΑΠΝΟΔΟΧΟ!.. ΕΤΣΙ! ....

ΟΥΛΑΠ!...

ΣΠΛΑΤΣ!

phanisk

Ο ΣΕΛΕΣΤΙΝΟ, ΠΟΥ ΔΕΝ ΕΙΧΕ ΠΑΨΗ ΠΟΤΕ ΝΑ ΣΚΕΠΤΕΤΑΙ, ΣΤΑ ΚΡΥΦΑ ΤΟ ΣΠΑΝΑΚΙ....

... ΘΥΜΟΤΑΝ ΤΗΝ ΚΑΤΑΠΛΗΚΤΙΚΗ ΕΠΙΔΡΑΣΙ ΠΟΥ ΕΙΧΕ ΠΑΝΩ ΤΟΥ ΚΑΙ ΠΛΗΣΙΑΖΕ ΚΟΝΤΑ ΣΤΟ ΚΑΛΑΘΙ....

ΣΤΑΜΑΤΑ!.. ΜΗΝ ΠΛΗΣΙΑΖΗΣ!!!

ΣΛΟΥΡΠ!

ΑΡΦ!... ΑΡΦ!.... ΓΚΝΑΜ... ΓΚΝΑΜ... ΓΚΝΑΜ...

ΓΡΗΓΟΡΑ, ΜΠΛΟΥΤΟ!... ΑΡΠΑ ΤΟΝ ΑΠ'ΤΟ ΣΒΕΡΚΟ!

ΓΚΡΡΡΡΡ..

ΠΟΛΥ ΓΡΗΓΟΡΑ ΟΜΩΣ, ΤΟ ΣΠΑΝΑΚΙ ΕΚΑΝΕ ΤΟ ΘΑΥΜΑ ΤΟΥ, ΚΑΙ....

ΓΙΟΥΧΟΥΟΥ!

ΓΚΡΟΥΝΤ!

ΧΟΥΑΤΣ!

phanisk

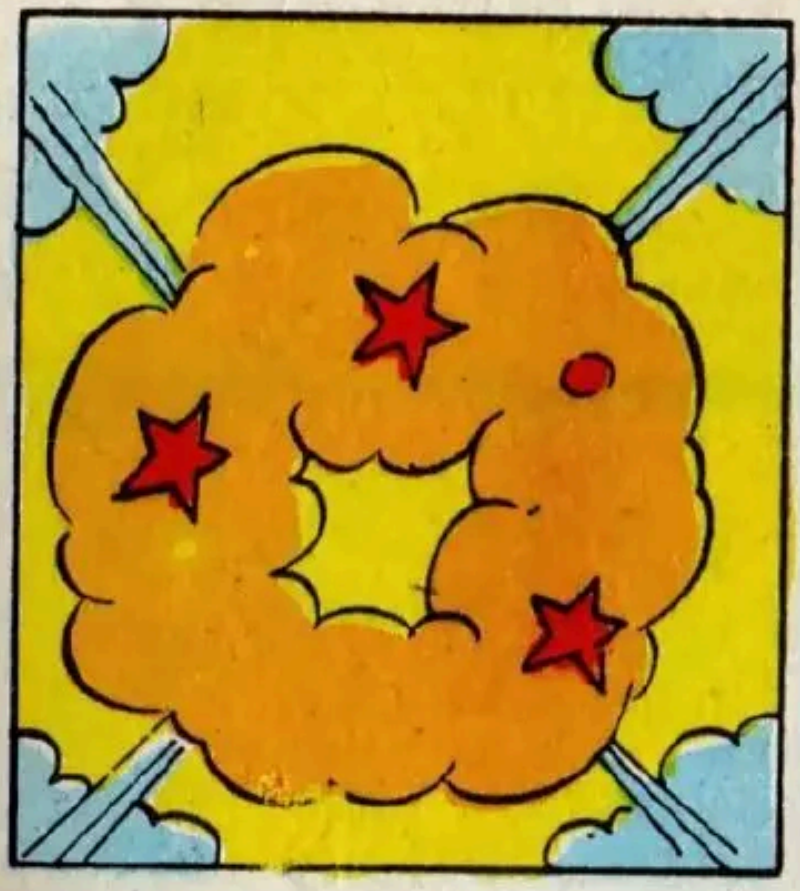

ΠΙΣΩ ΜΟΥ Σ'ΕΧΩ, ΣΑΤΑΝΑ!... ΣΤΟ ΣΠΙ-
ΤΙ ΤΗΣ ΜΑΠΣΣΑΣ, ΓΙΝΕΤΑΙ ΣΩΣΤΟ
ΠΑΝΔΑΙΜΟΝΙΟ!...

ΒΟΗΘΕΙΑΑΑ!... ΜΑΝΟΥΛΑΑ!!!...
ΕΤ... ΤΟ ΠΑΡΑ-
ΚΑΝΕΣ, ΜΥ-
ΞΙΑΡΙΚΟ,
ΑΚΟΥΣ?!

ΘΑ ΣΕ ΚΑΝΟΝΙΣΩ ΤΟΡΑ ΕΓΩ, ΓΙΑ
ΝΑ ΒΑΛΗΣ ΜΥΑΛΟ!...

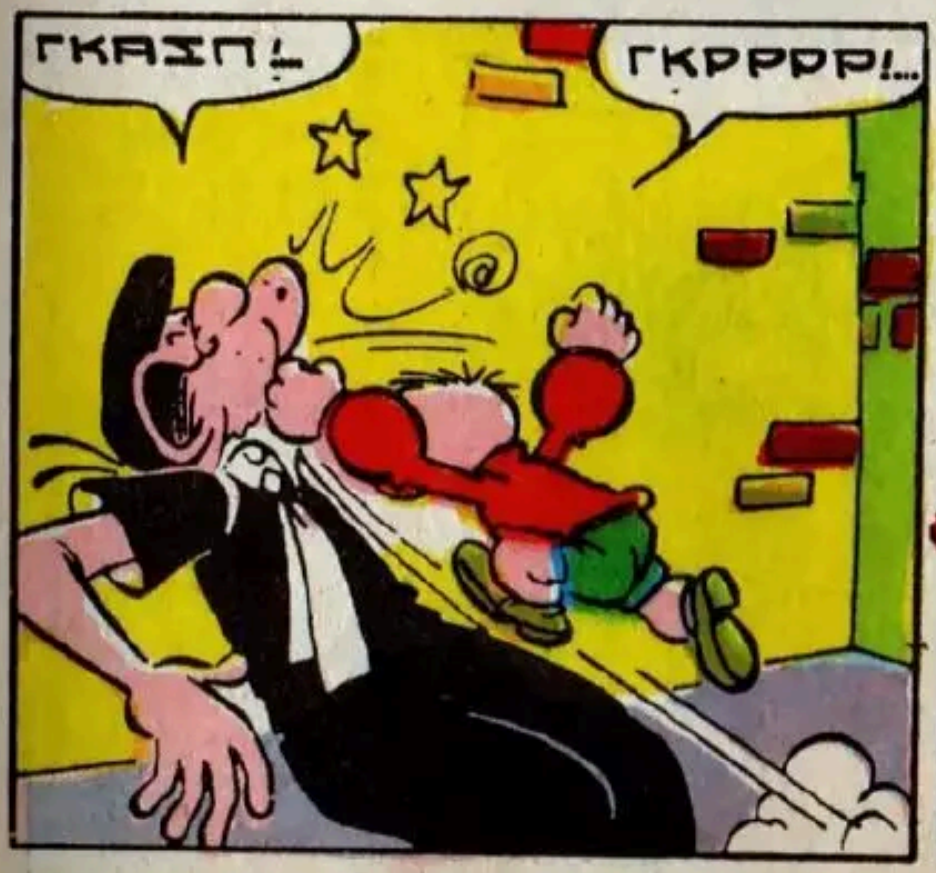
ΓΚΑΣΠ!
ΓΚΡΡΡΡ!...

ΕΠΠ!... ΘΑ ΓΚΡΕΜΙΖΟΥΝ ΤΟ
-ΣΠΙΤΙ!...

phanisk

ΓΚΡΕΜΙΖΕΤΑΙ!... ΘΑ ΜΕ ΠΛΑΚΩΣΗ!... ΦΑΙΝΕΤΑΙ, ΘΑ ΕΓΙΝΕ ΚΑΜΜΙΑ ΕΚΡΗΞΙ ΑΠΟ ΚΑΝΕΝΑ ΜΑΓΙΚΟ ΦΙΛΤΡΟ ΤΗΣ ΓΕΙΤΟΝΙΣΣΑΣ!....

ΛΙΓΑ ΛΕΠΤΑ ΑΡΓΟΤΕΡΑ....

ΑΡΦΩ!... ΑΡΦΩ!

ΑΚΚ... ΜΑ... ΕΣΥ ΕΚΑΝΕΣ ΟΛΗ ΑΥΤΗ ΤΗΝ ΚΑΤΑΣΤΡΟΦΗ?!...

ΝΑΙ, ΕΓΩ!.. ΒΑΡΕΘΗΚΑ ΠΙΑ! Η ΜΑΓΙΣΣΑ ΔΕΝ Μ'ΑΦΗΝΕ ΝΑ ΦΑΩ ΣΠΑΝΑΚΙ.... ΚΙ'ΕΤΟ ΤΑΡΠΑΞΑ ΜΟΝΟΙ ΜΟΥ... ΚΑΙ ΕΤΣΙ....

ΕΤΠ... ΕΝΑ ΛΕΠΤΟ!... ΚΑΠ ΘΥΜΗΘΗΚΑ ΤΩΡΑ!... ΓΙΑ ΝΑ ΔΩ ΤΑ ΧΕΡΙΑ ΣΟΥ?..

ΕΤ!!!... ΜΑ... ΑΥΤΟ ΕΙΝΑΙ ΤΟ ΤΑΤΟΥΑΖ ΤΗΣ ΟΙΚΟΓΕΝΕΙΑΣ ΜΑΣ!...

ΕΙΣΑΙ Ο ΖΕΛΕΣΤΙΝΟ! Ο ΓΙΟΣ ΜΟΥ!!!

ΠΑΤΕΡΟΥΛΗ! ΖΗΤΩ!

phanisk

ΓΚΡΡΡΡΡ!...

ΩΣΤΕ ΛΟΙΠΟΝ ΣΕ ΕΙΧΕ ΑΠΑΓΑΓΗ Η ΜΑΓΙΣΣΑ, Ε?... ΤΟ ΚΑΤΑΛΑΒΑ! ΜΑ, ΤΩΡΑ ΣΕ ΞΑΝΑΒΡΗΚΑ ΚΑΙ ΘΑ ΜΕΙΝΟΥΜΕ ΓΙΑ ΠΑΝΤΑ ΜΑΖΙ!.. ΑΓΟΡΙ ΜΟΥ!!!

ΕΕΕ... ΟΥΟΥ.... ΑΥΤΟΣ ΕΚΕΙ, Ο ΚΑΚΟΣ, ΜΕ ΕΔΕΙΡΕ!...

ΣΚΑΣΕ, ΚΛΑΨΙΑΡΗ!!!... ΜΑΣ ΠΕΡΙΜΕΝΟΥΝ ΤΩΡΑ ΔΥΣΚΟΛΕΣ ΗΜΕΡΕΣ!...

Η ΓΙΑΓΙΑ ΣΟΥ, ΠΕΤΟΥΣΕ ΑΠΟ ΤΗΝ ΧΑΡΑ ΤΗΣ, Η ΚΑΗΜΕΝΗ....

ΜΩΡΟ ΜΟΥ!... ΤΙ ΕΥΤΥΧΙΑ!!!...

...ΚΑΙ ΑΠΟ ΕΚΕΙΝΗ ΤΗΝ ΗΜΕΡΑ, Ο ΣΕΛΕΣΤΙΝΟ ΑΛΛΑΞΕ ΟΝΟΜΑ, ΕΓΙΝΕ **ΠΟΠΑΥ**, ΠΟΥ ΣΗΜΑΙΝΕ "ΔΥΝΑΤΟΣ"!...

ΑΝ ΔΕΝ ΗΤΑΝ ΑΥΤΟ ΤΟ ΤΑΤΟΥΑΖ, ΙΣΩΣ ΝΑ ΜΗΝ ΤΟΝ ΕΥΡΙΣΚΑ ΠΟΤΕ!... ΝΟΜΙΖΕΙΣ ΑΚΟΜΑ, ΟΤΙ ΤΑ... ΠΑΡΑΛΕΩ, ΡΕΒΥΘΟΥΛΗ?...

ΜΑ.... ΔΕΝ ΜΟΥ ΛΕΣ, ΠΟΠΑΥ, ΚΑΙ ΕΓΩ ΔΕΝ ΑΝΗΚΩ ΣΤΗΝ ΟΙΚΟΓΕΝΕΙΑ ΑΥΤΗ?...

ΒΕΒΑΙΩΣ, ΡΕΒΥΘΟΥΛΗ!...

phanisk

ΠΟΛΥ ΩΡΑΙΑ!... ΠΕΡΙΜΕΝΕΤΕ, ΤΟΤΕ!... ΓΥΡΙΖΩ ΑΜΕΣΩΣ!..

ΤΙ ΘΕΛΕΙ ΝΑ ΚΑΝΗ?...

ΔΕΝ ΠΡΕΠΕΙ ΛΟΙΠΟΝ ΝΑ ΕΧΩ ΚΑΙ ΕΓΩ ΑΓΚΥΡΕΣ ΣΤΑ ΧΕΡΙΑ ΜΟΥ?...

ΑΚΚ...

ΒΡΩΜΙΑΡΗ!... ΕΙΔΕΣ ΤΙ ΧΑΛΙΑ ΕΓΙΝΕΣ ΜΕ ΤΑ ΜΕΛΑΝΙΑ?... ΠΗΓΑΙΝΕ ΓΡΗΓΟΡΑ ΑΠΑΝΩ ΝΑ ΠΛΥΘΗΣ!...

ΤΟ ΝΟΜΙΖΑ ΓΙΑ ΣΠΟΥΔΑΙΟ!..

ΧΕ-ΧΕ!...

ΤΕΛΟΣ

phanisk

ΤΟ ΜΠΑΝΙΟ τοῦ παλιόπαιδου

phanisk

ΟΠΩΣ ΠΑΝΤΑ ΑΥΤΟΣ Ο ΠΟΝΗΡΟΣ ΔΕΝ ΘΑ ΘΕΛΗ ΝΑ ΠΛΥΘΗ!... ΑΛΛΑ ΞΕΡΩ ΕΓΩ ΝΑ ΤΟΝ ΚΑΝΟΝΙΣΩ!...

ΤΟ ΠΑΙΔΙ ΠΑΙΖΕΙ ΜΕ ΤΟΝ ΓΚΥΠ ΜΗ ΞΕΡΟΝΤΑΣ ΤΙ ΤΟΝ ΠΕΡΙΜΕΝΕΙ ΟΜΩΣ...

ΣΤΑΣΟΥ!... ΔΕΝ ΘΑ ΤΟ ΞΑΝΑΣΚΑΣΩ!...

ΠΟΥ ΕΙΣΑΙ, ΤΙΓΡΗ ΤΗΣ ΒΕΓΓΑΛΗΣ?... ΚΡΥΦΤΗΚΕΣ ΠΙΣΩ ΑΠΟ ΚΑΝΕΝΑ ΔΕΝΔΡΟ ΤΟΥ ΔΑΣΟΥΣ, Ε?...

ΝΑΙΟΣ!... ΤΩΡΑ Ο ΜΕΓΑΛΟΣ ΚΥΝΗΓΟΣ, ΘΑ ΤΟΝ ΠΙΑΣΩ!... ΤΩΡΑ ΑΜΕΣΟΣ!...

ΟΟ-ΧΟΠ!

ΧΑ-ΧΑ!

ΕΓ'... ΔΕΝ ΠΑΙΖΩ!... ΜΟΥ ΠΕΤΑΞΕΣ ΤΗΝ ΦΛΟΥΔΑ ΤΗΣ ΜΠΑΝΑΝΑΣ ΣΤΑ ΠΟΔΙΑ!...

ΓΚΟΥ!... ΓΚΟΥ!...

ΑΑΑΧ!... ΤΟ ΘΗΡΙΟ... ΤΟΝ ΚΑΤΑΦΕΡΕ ΤΟΝ ΚΥΝΗΓΟ!.. ΕΦΑΓΑ ΤΑ ΜΟΥΤΡΑ ΜΟΥ!...

phanisk

ΣΤΟ ΜΕΤΑΞΥ... ΠΟΥ ΚΡΥΦΤΗΚΕ Ο ΠΟΝΗΡΟΣ?... ΠΟΥ ΝΑ ΕΙΝΑΙ ΑΡΑΓΕ?... ΡΕΒΥΘΟΥΛΗΗΗ.... ΡΕΒΥΘΟΥΛΗ!...

ΟΥΛΠ!... ΑΥΤΗ ΕΙΝΑΙ Η ΦΩΝΗ ΤΗΣ ΟΛΙΒ!... ΑΝ ΜΕ ΔΗ ΤΟΣΟ ΒΡΩΜΙΚΟ, ΧΑΘΗΚΑ!... ΑΤΙΜΟ ΣΚΥΛΙ, ΤΙ ΜΟΥΚΑΝΕΣ!...

ΚΑΙ ΥΣΤΕΡΑ, ΤΩΡΑ ΠΟΥ ΤΟ ΣΚΕΦΤΟΜΑΙ, ΕΙΝΑΙ Η ΩΡΑ ΤΟΥ ΜΠΑΝΙΟΥ!... ΠΑΜΕ ΝΑ ΚΡΥΦΤΟΥΜΕ, ΓΚΥΠ!... ΓΡΗΓΟΡΑ... ΣΕ ΣΥΓΧΩΡΩ!...

ΑΥΤΟΣ Ο ΤΕΝΕΚΕΣ ΜΕΤΑ ΙΚΟΥ ΠΙΔΙΑ ΕΙΝΑΙ Ο,ΤΙ ΧΡΕΙΑΖΕΤΑΙ ΓΙΑ ΜΑΣ!... ΜΠΡΟΣ ΜΕΣΑ!

ΧΑ-ΧΑ!... ΠΟΥ ΝΑ ΥΠΟΨΙΑΣΤΗ Η ΟΛΙΒ ΠΟΣ ΕΙΜΑΙ ΕΔΩ ΜΕΣΑ!...

ΠΑΛΗΟΠΑΙΔΟ!... ΔΕΝ ΠΡΕΠΕΙ ΟΜΩΣ ΝΑ ΒΡΙΣΚΕΤΑΙ ΜΑΚΡΥΑ!... ΘΑ ΕΙΝΑΙ ΟΜΩΣ... ΝΑ ΜΗΝ ΤΟΝ ΔΗΣ!...

phanisk

ΚΡΙΜΑ!... ΠΡΕΠΕΙ ΝΑ ΦΑΩ ΜΟΝΗ ΜΟΥ ΟΛΗ ΤΗΝ ΤΟΥΡΤΑ ΠΟΥ ΕΤΟΙΜΑΣΑ!... ΚΑΙ ΕΙΝΑΙ ΤΟΣΟ ΩΡΑΙΑ!...

ΕΤ.... ΑΚΟΥΣΑ ΚΑΛΑ?.... ΜΑ... ΤΟΤΕ ΕΙΜΑΙ ΕΔΩ!... ΠΟΥ ΘΑ ΠΗΓΑΙΝΑ, ΚΟΥΤΗ!.. ΑΦΗΝΕΙ ΚΑΝΕΙΣ ΜΙΑ ΤΕΤΟΙΑ ΤΟΥΡΤΑ?....

ΓΚΟΥΛΠ!...

ΧΕ-ΧΕ!.... ΣΟΥ ΤΗΝ ΕΦΕΡΑ!.. ΑΥΤΟ ΗΤΑΝ ΕΝΑ ΚΟΛΠΟ ΓΙΑ ΝΑ ΣΕ ΚΑΝΩ ΝΑ ΦΑΝΕΡΩΘΗΣ!....

ΔΕΝ ΕΙΠΑΜΕ ΚΙ'ΕΤΣΙ?!

Ε... ΚΑΛΑ ΤΩΡΑ!... ΑΥΤΟ ΧΡΕΙΑΣΤΗΚΕ, ΝΑ ΜΟΥ ΤΗΝ ΦΕΡΗΣ ΕΣΥ, ΜΕ ΤΙΣ ΚΟΝΤΟΠΟΝΗΡΙΕΣ ΣΟΥ!....

ΑΥΤΟ ΘΑ ΤΟ ΔΟΥΜΕ!... ΞΕΡΕΙΣ.... ΒΡΗΚΑ ΕΝΑ ΠΟΛΥ ΩΡΑΙΟ ΖΩΟ ΓΙΑ ΝΑ ΤΟ ΒΑΛΩ ΣΤΟΝ ΜΙΚΡΟ ΜΟΥ ΖΩΟΛΟΓΙΚΟ ΚΗΠΟ!.. ΚΑΙ ΞΕΡΕΙΣ....

... ΠΡΟΚΕΙΤΑΙ ΓΙΑ ΕΝΑΝ ΕΞΑΙΡΕΤΙΚΟ ΓΚΡΙΖΟ ΠΟΝΤΙΚΟ!.. ΤΩΡΑ ΘΑ ΣΟΥ ΤΟΝ ΔΕΙΞΩ!...

ΣΥ ΜΦΩΝΟΙ!...

phanisk

ΕΕΕ!... ΑΛΛΑ... ΜΙΑ ΣΤΙΓΜΗ!... ΕΙΠΕΣ ΕΝΑΝ ΠΟΝΤΙΚΟ?... ΕΧΕΙΣ ΕΔΩ ΠΟΝΤΙΚΟ?!... ΑΑΑΑ... ΑΑΑ...

ΟΟΟΧΙ!... ΜΟΥ ΕΙΝΑΙ ΑΔΥΝΑΤΟΝ Ν'ΑΝΤΙΚΡΙΣΩ ΑΥΤΑ ΤΑ ΣΥΧΑΜΕΡΑ ΖΩΑ!.. ΠΕΤΑΞΕ ΤΟΝ ΜΑΚΡΥΑ, ΓΡΗΓΟΡΑ!..

ΧΕ-ΧΕ!... ΜΑΣ ΑΦΗΣΕ ΓΕΙΑ ΚΑΙ ΧΑΙΡΕΤΙΣΜΑΤΑ Η ΟΛΙΒ!!!

ΠΟΥΦ... ΠΟΥΦΦ... Ο ΡΕΒΥΘΟΥΛΗΣ ΕΙΝΑΙ ΠΑΛΗΟΠΑΙΔΟ!... ΚΑΙ ΤΟ ΞΕΡΕΙ ΚΑΛΑ ΠΩΣ ΤΑ ΠΟΝΤΙΚΙΑ ΜΕ ΦΟΒΙΖΟΥΝ ΑΦΑΝΤΑΣΤΑ!...

ΤΡΕΞΕ, ΓΚΥΠ!... ΠΡΕΠΕΙ ΝΑ ΚΟΥΝΗΘΟΥΜΕ ΔΡΟΜΟ, ΑΝ ΘΕΛΟΥΜΕ ΝΑ ΓΛΥΤΩΣΟΥΜΕ ΤΟ ΜΠΑΝΙΟ!... ΕΛΑ, ΓΚΥΠ!...

ΧΜΜ.... ΟΜΩΣ... ΤΩΡΑ ΠΟΥ ΤΟ ΣΚΕΠΤΟΜΑΙ.. ΑΥΤΟΣ Ο ΠΟΝΗΡΟΣ ΠΡΕΠΕΙ ΝΑ ΤΟ ΕΙΠΕ ΓΙΑ ΝΑ ΜΕ ΦΟΒΙΣΗ!... ΠΟΥ ΤΟ ΕΙΧΕ ΤΟ ΠΟΝΤΙΚΙ, ΑΦΟΥ ΔΕΝ ΤΟ ΕΙΔΑ!...

ΛΙΓΟ ΜΑΚΡΥΤΕΡΑ ΑΠΟ ΕΚΕΙ...

ΤΩΡΑ ΠΙΑ Η ΟΛΙΒ ΔΕΝ ΘΑ ΜΑΣ ΕΝΟΧΛΗΣΗ!.. ΜΠΟΡΟΥΜΕ ΝΑ ΞΑΝΑΡΧΙΣΟΥΜΕ ΠΑΛΙ ΤΟ ΠΑΙΧΝΙΔΙ ΜΑΣ, ΓΚΥΠ!...

phanisk

1 ΜΩΣ, ΤΗΝ ΕΠΟΜΕΝΗ ΣΤΙΓΜΗ...

ΒΟΗΘΕΙΑΑΑ!... ΤΡΕΞΤΕ!.. Ο ΕΧΘΡΟΣ ΜΕ ΣΥΝΕΛΑΒΕ!!!...

ΧΕ-ΧΕ-ΧΕ!... ΝΟΜΙΖΕΣ ΠΩΣ ΘΑ ΜΟΥ ΤΗΝ ΕΦΕΡΝΕΣ, Ε?.. ΤΩΡΑ ΟΜΩΣ ΔΕΝ ΘΑ ΜΟΥ ΤΗΝ ΞΑΝΑΣΚΑΣΗΣ!.. ΤΕΡΜΑ ΤΑ ΔΙΦΡΑΓΚΑ!...

ΓΚΡΡΡΡ!..

ΑΑΧ!... Ο ΦΟΥΚΑΡΑΣ ΕΓΩ!... ΑΔΙΚΑ ΚΟΠΙΑΣΑ!... ΔΕΝ ΠΡΟΚΕΙΤΑΙ ΝΑ ΑΠΟΦΥΓΩ ΤΟ ΜΠΑΝΙΟ!... ΣΟΜΠ!...

ΓΕΙΑ ΣΟΥ, ΡΕΒΥΘΟΥΛΗ!.. ΠΩΣ ΕΙΣΑΙ ΕΤΣΙ ΔΕΜΕΝΟΣ Μ'ΑΥΤΟ ΤΟ ΣΧΟΙΝΙ, Ε?....

ΧΜΜ... ΝΑ... ΔΕΝ ΒΛΕΠΕΙΣ?!... ΕΓΩ ΚΑΙ Η ΟΛΙΒ ΠΑΙΖΟΥΜΕ ΤΟΥΣ ΙΝΔΙΑΝΟΥΣ!...

ΘΑΥΜΑΣΙΑ!... ΘΕΛΕΤΕ ΝΑ ΠΑΙΞΩ ΚΑΙ ΕΓΩ ΜΑΖΙ ΣΑΣ, Ε, ΦΙΛΕ ΜΟΥ?...

ΓΙΑΤΙ ΟΧΙ, ΦΙΛΑΡΑΚΟ? ΕΛΕΥΘΕΡΩΣΕ ΜΕ ΚΑΙ... ΠΑΡΕ ΤΗΝ ΘΕΣΙ ΜΟΥ!...

ΩΩΠΛΑ! ΕΓΙΝΕ ΚΑΙ ΑΥΤΟ!...

ΜΠΡΑΒΟ!!!

phanisk

ΜΕΓΑΛΟΣ ΔΙΑΓΩΝΙΣΜΟΣ

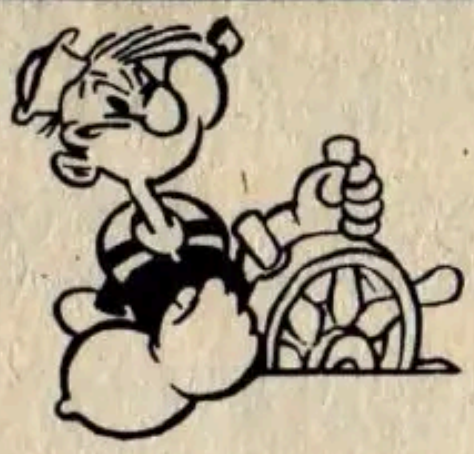

ΓΕΝΙΚΑ ΓΙΑ ΤΟΝ ΔΙΑΓΩΝΙΣΜΟ

ΓΙΑ ΕΥΤΥΧΙΣΜΕΝΕΣ ΣΤΙΓΜΕΣ ΜΕ ΤΟΝ ΠΟΠΑΫ

1 Ὁ διαγωνισμὸς γίνεται ἀπὸ τὴν διαφημιστικὴν ἑταιρία «Τριάς Α.Ε.» ἀποκλειστικὰ γιὰ τοὺς ἀναγνῶστες τοῦ περιοδικοῦ ΠΟΠΑΫ.

Οἱ ἐρωτήσεις, φροντίσαμε νὰ εἶναι εὔκολες, ὥστε ὅλοι νὰ ἀπαντήσετε σωστά. Ἀπὸ τὰ τρία ὀνόματα ποὺ μπαίνουν σὲ κάθε εἰκόνα μόνο τὸ ἕνα εἶναι σωστό. Φροντίστε μὲ προσοχὴ νὰ τὸ βρῆτε. Ἂν δὲν τὸ ξέρετε ρωτῆστε κάποιον ἄλλον.

2 Σὲ περίπτωση ποὺ ὅλοι ἢ πάρα πολλοὶ θὰ ἀπαντήσετε σωστά, θὰ γίνῃ κλήρωση γιὰ νὰ βγοῦν τελικὰ οἱ τυχεροί.

3 Ὅλα τὰ ὀνόματα τῶν ἐπιτυχόντων θὰ περιληφθοῦν στὴν κληρωτίδα.

4 Τὰ ὀνόματα αὐτῶν ποὺ θὰ μᾶς ἀπαντήσουν θὰ δημοσιευθοῦν στὸ πειροδικὸ ΠΟΠΑΫ κατὰ τὴ σειρὰ ποὺ θὰ λάβωμε τὶς ἀπαντήσεις.

5 Ἡ κλήρωση θὰ εἶναι ἐντελῶς ἀδιάβλητη καὶ θὰ γίνῃ σὲ γνωστὴ αἴθουσα τῶν Ἀθηνῶν. Ὅλοι θὰ μπορῆτε νὰ παραστῆτε στὴν κλήρωση.

6 Ἡ ἡμερομηνία τῆς κληρώσεως καὶ ἡ αἴθουσα ποὺ θὰ γίνῃ θὰ ἀναγγελθοῦν ἀπὸ τὸ περιοδικό μας κατὰ τὴ διάρκεια τοῦ Διαγωνισμοῦ.

7 Οἱ τυχεροὶ θὰ λάβουν ἀμέσως τὰ δῶρα τους, ὅσο μεγάλα καὶ ἂν εἶναι. Στὴν ἐπαρχία θὰ ἀποσταλοῦν χωρὶς ἔξοδα ἀποστολῆς.

8 Ἡ τελετὴ τῆς κληρώσεως θὰ κινηματογραφηθῆ σὲ φίλμ 8 χιλ. γιὰ οἰκιακὴ προβολὴ καὶ οἱ ἐνδιαφερόμενοι θὰ μποροῦν νὰ προμηθευθοῦν ἀπὸ μία κόπια σὲ χαμηλὴ τιμή.

Ὅροι συμμετοχῆς

1 Κατ' ἀρχὴν ὅλοι οἱ ἀναγνῶστες τοῦ ΠΟΠΑΫ μποροῦν νὰ λάβουν μέρος στὸν Διαγωνισμό.

2 Ὁ Διαγωνισμὸς θὰ διαρκέσῃ τέσσερις ἑβδομάδες. Κάθε ἑβδομάδα θὰ δημοσιεύεται μία σειρὰ ἐρωτήσεων, στὶς ὁποῖες πρέπει νὰ ἀπαντήσετε σωστά.

3 Γιὰ νὰ περιληφθῆ τὸ ὄνομά σας στὴν τελικὴ κλήρωση, πρέπει νὰ ἀπαντήσετε σωστὰ στὶς ἐρωτήσεις καὶ τῶν τεσσάρων ἐκδόσεων τοῦ ΠΟΠΑΫ.

4 Στέλνετε τὶς ἀπαντήσεις σας (γράφοντας εὐανάγνωστα) στὴ διεύθυνση: Περιοδικὸ ΠΟΠΑΫ (γιὰ τὸν Διαγωνισμὸ) Λυκαβητοῦ 1γ Ἀθήνα 135.

phanisk

ΕΠΙΣΤΡΟΦΗ

ΠΟΠΑΥ
ΕΒΔΟΜΑΔΙΑΙΟ ΠΕΡΙΟΔΙΚΟ

ΜΕΓΑΛΟΣ

με πολλα και..
πλουσια δωρ

ΜΕΡΙΚΑ ΑΠΟ ΤΑ ΔΩΡΑ ΤΟΥ ΔΙΑΓΩΝΙΣΜΟΥ.
Πλήρη πίνακα τῶν δώρων

★ ΕΡΩΤΗΣΗ Α': Στὸ 1, 2, 3, (ἀπέναντι σελίδα), εἰκονίζονται τρεῖς ἐθνικοὶ ποιηταὶ τῆς Ἑλλάδας μας. Ποιοί εἶναι αὐτοί; Ὑπογραμμίστε μὲ κόκκινο μολύβι τὸ πραγματικό τους ὄνομα.

★ ΕΡΩΤΗΣΗ Β': 4.— Ποιό εἶναι αὐτὸ τὸ πτηνό; 5.— Ποιό εἶναι τὸ ὄνομα αὐτοῦ τοῦ ζώου; Γράψτε το στὰ ἀποσιωπητικά. 6.— Σὲ ποιό ἀγώνισμα ἀγωνίζεται ὁ ἀθλητής; Γράψτε το.

(Στὰ γράμματά σας γράφετε καθαρὰ ὄνομα καὶ διεύθυνση)

ΤΟΝ ΔΙΑΓΩΝΙΣΜΟ ΠΡΟΣΦΕΡΕΙ Η ΔΙΑΦ. Ε

phanisk

ΣΤΑ ΘΡΑΝΙΑ

ΔΙΑΓΩΝΙΣΜΟΣ

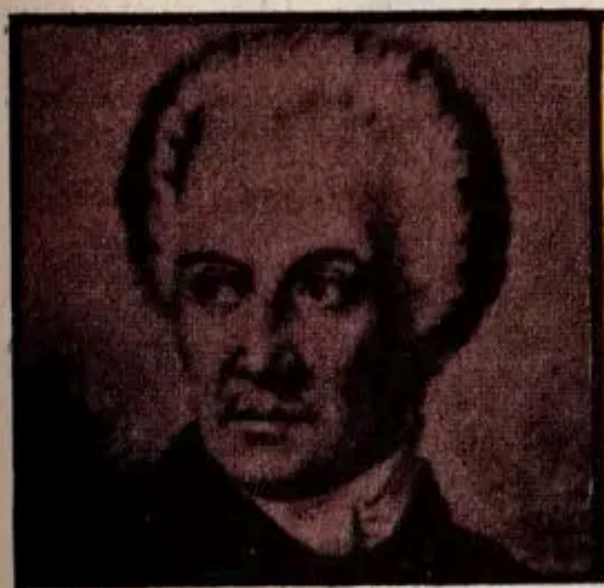

1 Κρυστάλλης;	1 Καβάφης;	1 Παλαμᾶς;
2 Σολωμός;	2 Πολέμης;	2 Σικελιανός;
3 Ζαλοκώστας;	3 Βαλαωρίτης;	3 Γρυπάρης;

1 Πελεκάνος;	1 Ποιό εἶναι αὐτό	1 Ποιό εἶναι αὐτό
2 Πελαργός;	2 τό χαρακτηριστικό ζῶο;	2 τό ἀγώνισμα;
3 Πιγκουΐνος;	3	3

Οἱ ἀπαντήσεις πρέπει νά σταλοῦν τό ἀργότερον ὡς τίς 30 'Οκτωβρίου. Τῶν ἐπαρχιῶν ὡς τίς 10 Νοεμβρίου.

phanisk

200 ΟΙ ΤΥΧΕΡΟΙ! ΤΟΥ ΔΙΑΓΩΝΙΣΜΟΥ ...

Δημοσιεύουμε τὸν πρῶτο, λεπτομερῆ κατάλογο τῶν δώρων πού θὰ κερδίσουν ἰσάριθμοι τυχεροί.

Πλέον ἀπὸ 200 τυχεροὶ θὰ κερδίσουν μεγαλύτερα ἢ μικρότερα δῶρα.

Ὅσοι, τυχὸν ἔχασαν τὸ προηγούμενο τεῦχος τοῦ ΠΟΠΑΪ, μποροῦν νὰ ἀρχίσουν ἀπὸ σήμερα τὶς ἀπαντήσεις τους. Στὸ τέλος τοῦ διαγωνισμοῦ θὰ δημοσιεύσουμε τὶς πρῶτες ἐρωτήσεις πού ἔχασαν, ὥστε νὰ περιληφθοῦν στὴν κλήρωση.

1ος ΤΥΧΕΡΟΣ: Κερδίζει ἕνα μεγάλο ποδήλατο σημαντικῆς ἀξίας. Τὸ ὄνειρο κάθε νέου καὶ κάθε παιδιοῦ.

2ος ΤΥΧΕΡΟΣ: Κερδίζει ἕνα μικρότερο ποδήλατο στερεᾶς κατασκευῆς, γιὰ μικρότερα παιδιά.

3ος ΤΥΧΕΡΟΣ: Κερδίζει ἕνα ἠλεκτρόφωνο μπαταρίας καὶ ρεύματος. Ἕνα θαυμάσιο πικάπ γιὰ κάθε μέγεθος δίσκου.

4ος ΤΥΧΕΡΟΣ: Κερδίζει μία κινηματογραφικὴ μηχανὴ προβολῆς 8 χιλ. μὲ 3 ταινίες μὲ ἥρωα τὸν ἀγαπημένο σας ΠΟΠΑΪ.

5ος ΤΥΧΕΡΟΣ: Κερδίζει ἕνα μαγνητόφωνο κασσέτας κομψῆς ἐμφανίσεως καὶ πιστῆς ἀποδόσεως.

6ος ΤΥΧΕΡΟΣ: Κερδίζει μία κιθάρα γιὰ νὰ δοκιμάση τὴν τύχη του ἢ νὰ ἀναπτύξη τὸ ταλέντο του.

7ος ΤΥΧΕΡΟΣ: Κερδίζει ἕνα τρανζίστορ μὲ μουσικώτατο ἦχο, γιὰ εὐχάριστες ὧρες.

8ος ΤΥΧΕΡΟΣ: Κερδίζει μιὰ φωτογραφικὴ μηχανὴ μὲ ἕνα φίλμ, ἕτοιμη γιὰ φωτογράφηση.

9ος ΤΥΧΕΡΟΣ: Κερδίζει ἕνα ρολόϊ χειρός, στερεό, ἀκριβείας.

10ος ΤΥΧΕΡΟΣ: Κερδίζει μιὰ παιδικὴ ἐγκυκλοπαίδεια μὲ ἕνα πλῆθος ἀνθρώπινες γνώσεις.

5 ΤΥΧΕΡΟΙ: Κερδίζουν ἀπὸ μία ὑδρόγειο σφαῖρα.

10 ΤΥΧΕΡΟΙ: Κερδίζουν ἀπὸ ἕνα χάρτη τῆς Ἑλλάδος.

10 ΤΥΧΕΡΟΙ: Κερδίζουν ἀπὸ ἕνα χάρτη τῆς Εὐρώπης.

10 ΤΥΧΕΡΟΙ: Κερδίζουν ἀπὸ ἕνα δίσκο γραμμοφώνου.

10 ΤΥΧΕΡΟΙ: Κερδίζουν ἀπὸ μιὰ σειρὰ τοῦ περιοδικοῦ ΠΟΛΕΜΟΣ.

10 ΤΥΧΕΡΟΙ: Κερδίζουν ἀπὸ μιὰ σειρὰ τοῦ περιοδικοῦ ΚΛΑΣΣΙΚΑ ΤΑΡΖΑΝ.

10 ΤΥΧΕΡΟΙ: Κερδίζουν ἀπὸ μία σειρὰ τοῦ περιοδικοῦ ΚΡΑΝΟΣ.

10 ΤΥΧΕΡΟΙ: Κερδίζουν ἀπὸ μία σειρὰ τοῦ περιοδικοῦ ΤΑΝΚΣ.

10 ΤΥΧΕΡΟΙ: Κερδίζουν ἀπὸ μιὰ σειρὰ τοῦ περιοδικοῦ ΤΑΡΖΑΝ.

10 ΤΥΧΕΡΟΙ: Κερδίζουν ἀπὸ μιὰ σειρὰ τοῦ περιοδικοῦ ΠΟΠΑΪ.

100 ΤΥΧΕΡΟΙ: Κερδίζουν ἀπὸ μιὰ σειρὰ αὐτοκόλλητα ΠΟΠΑΪ.

✱ Στὸ τέλος τοῦ Διαγωνισμοῦ θὰ δημοσιευθοῦν οἱ σωστὲς ἀπαντήσεις.

phanisk

ΤΩΡΑ ΕΣΥ ΕΙΣΑΙ Ο ΑΙΧΜΑΛΩΤΟΣ ΤΟΥ ΜΕΓΑΛΟΥ ΑΡΧΗΓΟΥ!... ΔΕΝ ΣΕ ΒΛΕΠΩ ΟΜΩΣ ΚΑΙ ΠΟΛΥ ΜΟΥΤΖΟΥΡΗ ΓΙΑ ΜΠΑΝΙΟ!...

ΟΣΟ ΓΙΑ ΜΕΝΑ, ΘΑ ΠΑΙΞΩ ΤΟΝ ΣΤΡΑΤΙΩΤΗ ΠΟΥ ΠΑΕΙ ΝΑ ΦΕΡΗ ΕΝΙΣΧΥΣΕΙΣ!.. ΠΡΟΧΩΡΑΤΕ ΚΑΙ ΕΡΧΟΜΑΙ ΕΓΩ!...

ΧΕ-ΧΕ!... ΘΑ ΒΑΛΩ ΠΟΛΥ ΣΚΟΝΗ ΓΙΑ ΝΑ ΓΙΝΗ ΑΦΘΟΝΟΣ ΑΦΡΟΣ... ΕΤΣΙ!... ΩΩΠ!...

ΕΠ... ΜΑ....

ΟΜΟ

ΜΕΣΑ!... ΠΕΣ ΤΗΝ ΑΛΗΘΕΙΑ!.. ΣΟΥ ΠΡΕΠΕΙ ΝΑ ΚΑΝΗΣ ΜΠΑΝΑΚΙ, Ε?...

ΓΚΛΟΥΦ.... ΓΚΟΥΑΠ!..

ΒΛΕΠΕΙΣ?!... ΔΕΝ ΗΤΑΝ ΤΙΠΟΤΑ ΣΠΟΥΔΑΙΟ!... ΤΩΡΑ ΘΑ ΣΕ ΚΡΕΜΑΣΩ ΝΑ ΣΤΡΑΠΤΕΙΣ!

ΑΑΑΑΑΧ!..

ΜΑ... ΕΓΩ... ΔΕΝ ΗΘΕΛΑ ΝΑ ΚΑΝΩ ΜΠΑΝΙΟ!... ΟΥΕΕΕ...

ΘΕΕ ΜΟΥ!... ΜΑ... ΑΥΤΟΣ ΔΕΝ ΕΙΝΑΙ Ο ΡΕΒΥΘΟΥΛΗΣ!...

phanisk

ΔΕΝ ΞΕΡΩ ΠΩΣ ΣΥΜΒΑΙΝΕΙ ΑΛΛΑ Σ'ΟΛΑ ΑΥΤΑ ΕΙΝΑΙ ΑΝΑΚΑΤΕΜΜΕΝΟ ΑΥΤΟ ΤΟ ΠΑΛΗΟΠΑΙΔΟ!....

ΠΡΟΣΟΧΗ, ΓΚΥΡ!.. ΕΧΘΡΟΣ ΕΝ ΟΨΕΙ!.. Η ΟΛΙΒ ΦΑΝΗΚΕ ΣΤΟΝ ΟΡΙΖΟΝΤΑ!... ΑΣ ΦΥΓΟΥΜΕ ΓΡΗΓΟΡΑ!...

ΘΑ ΖΗΤΗΣΟΥΜΕ ΒΟΗΘΕΙΑ ΑΠ'ΤΗΝ ΣΥΜΜΟΡΙΑ ΕΚΕΙ ΚΑΤΩ!.. ΕΙΝΑΙ ΔΙΚΑ ΜΑΣ ΠΑΙΔΙΑ!...

ΜΠΡΑΒΟ ΡΕ, ΜΑΓΚΕΣ!.. ΤΙ ΩΡΑΙΟ ΠΡΑΓΜΑ ΚΤΙΣΑΤΕ!... ΠΑΙΖΟΥΜΕ ΤΟ ΦΑΝΤΑΣΜΑ ΤΟΥ ΠΥΡΓΟΥ, ΤΙ ΛΕ-ΤΕ ΚΙ'ΕΣΕΙΣ?

ΠΩΣ ΠΑΙΖΕΤΑΙ?...

ΝΑ... ΕΓΩ ΘΑ ΜΠΩ ΜΕΣΑ ΚΑΙ ΕΣΕΙΣ ΘΑ ΤΑ ΓΚΡΕΜΙΣΕΤΕ ΟΛΑ, ΔΗΘΕΝ ΓΙΑ ΝΑ ΜΕ ΘΑΨΕ-ΤΕ ΖΩΝΤΑΝΟΝ!..

ΣΥΜΦΩ-ΝΟΙ!.. ΕΤΟΙΜΟΙ, ΠΑΙΔΙΑ?..

phanisk

ΑΥΤΗ ΤΗΝ ΦΟΡΑ, ΔΕΝ ΘΑ ΜΟΥ ΞΕΦΥΓΗ!... ΤΩΡΑ ΤΟΝ ΕΙΔΑ ΠΟΛΥ ΚΑΛΑ, ΠΟΥ ΤΡΑΒΗΞΕ ΚΑΤΑ ΔΩ!... ΕΝΝΟΙΑ ΣΟΥ ΚΑΙ ΘΑ ΔΗΣ!...

ΓΚΑΣΠ!... ΜΑ... ΠΟΙΟ ΑΠ'ΟΛΑ ΕΙΝΑΙ Ο ΡΕΒΥΘΟΥΛΗΣ?!... ΕΙΝΑΙ ΤΟΣΟ ΒΡΩΜΙΚΑ ΠΟΥ ΔΕΝ ΜΠΟΡΩ ΝΑ Τ'ΑΝΑΓΝΩΡΙΣΩ!.. ΘΑ ΒΡΕΘΗ ΟΜΩΣ, ΠΟΥ ΘΑ ΠΑΗ!...

ΧΜΜ... ΝΟΜΙΖΕΙ ΠΩΣ ΕΙΝΑΙ ΑΥΤΟΣ Ο ΠΟΝΗΡΟΣ, ΑΛΛΑ ΕΙΜΑΙ ΠΟΝΗΡΟΤΕΡΗ ΕΓΩ!... ΤΟ ΒΡΗΚΑ ΤΙ ΘΑ ΚΑΝΩ....

ΘΑ ΤΑ ΒΑΛΩ ΟΛΑ ΣΤΗΝ ΜΠΟΥΓΑΔΑ!.. ΕΤΣΙ ΘΑ ΕΙΜΑΙ ΒΕΒΑΙΗ ΠΩΣ ΔΕΝ ΕΚΑΝΑ ΛΑΘΟΣ!...

ΖΗΤΩΩΩ!... Η ΟΛΙΒ ΠΗΡΕ ΔΡΟΜΟ! ΚΑΤΑΦΕΡΑΜΕ ΝΑ ΓΛΥΤΩΣΟΥΜΕ ΚΑΙ ΑΥΤΗ ΤΗΝ ΦΟΡΑ ΚΑΙ... ΕΧΕΙ Ο ΘΕΟΣ!....

ΧΑ-ΧΑ-ΧΑ!... ΗΘΕΛΑ ΝΑ ΔΩ ΤΙ ΜΟΥΤΡΑ ΘΑ ΚΑΝΗ, ΟΤΑΝ ΘΑ ΚΑΤΑΛΑΒΗ. ΠΩΣ ΔΕΝ ΕΙΜΑΙ ΑΝΑΜΕΣΑ Σ'ΑΥΤΑ ΤΑ ΠΑΙΔΙΑ!...

phanisk

ΣΤΟ ΜΕΤΑΞΥ...

ΚΑΛΑ, ΚΑΛΑ!... ΔΕΝ ΧΑΝΕΤΕ ΚΑΙ ΤΙΠΟΤΑ!.. ΣΥΓΧΩΡΕΣΤΕ ΜΕ!... ΑΛΛΑ ΜΟΝΟΝ ΕΤΣΙ ΘΑ ΕΙΜΑΙ ΣΙΓΟΥΡΗ ΠΩΣ ΕΠΛΥΝΑ ΚΑΙ ΤΟΝ ΡΕΒΥΘΟΥΛΗ!...

ΑΡΑΡΑΧ!...

ΜΠΟΟΟΧ!

ΟΥΕΕΕΕ!... ΓΝΑΟΥ... ΑΑΑ...

ΑΝΤΕ ΣΤΗΝ ΜΑΝΑ ΣΟΥ!.. ΔΕΝ ΕΙΣΑΙ ΕΣΥ!

ΣΕ ΛΙΓΟ...

ΑΚΚ... ΔΕΝ ΕΙΝΑΙ ΟΥΤΕ ΑΥΤΟ!.. ΜΕΝΕΙ Ο ΤΕΛΕΥΤΑΙΟΣ!...

ΟΥΑΑΑΑΧ!...

ΚΑΙ ΤΕΛΟΣ...

ΜΑ... ΕΙΝΑΙ ΑΠΙΣΤΕΥΤΟ!.. ΔΕΝ ΗΤΑΝ ΟΥΤΕ ΤΟ ΤΡΙΤΟ!.... ΓΚΟΥΛΠ!...

ΟΟΟΟΧ!... ΜΠΟΟΟΥΧ!... ΔΕΝ ΗΘΕΛΑ ΜΠΑΝΙΟ!

ΟΥΛΠ!... ΕΠΛΥΝΑ ΤΡΙΑ ΠΑΙΔΙΑ ΧΩΡΙΣ ΛΟΓΟ!.. ΚΑΙ ΟΜΩΣ ΗΜΟΥΝ ΣΙΓΟΥΡΗ ΠΩΣ Ο ΡΕΒΥΘΟΥΛΗΣ ΘΑ ΗΤΑΝ ΑΝΑΜΕΣΑ ΤΟΥΣ!...

phanisk

ΣΤΟ ΜΕΤΑΞΥ ΓΚΥΠ!... ΚΥΤΤΑ ΕΚΕΙ ΚΑΤΩ!... Η ΣΥΜΜΟΡΙΑ ΚΑΤΑ ΚΑΘΑΡΗ!.. ΤΟ ΜΑΝΤΕΥΕΙΣ ΤΙ ΕΓΙΝΕ?...

ΜΑ.. ΕΣΕΙΣ ΓΙΝΑΤΕ ΛΕΥΚΟΙ... ΣΑΝ ΠΕΡΙΣΤΕΡΙΑ! ΓΙΑ ΕΝΑ ΜΗΝΑ, ΔΕΝ ΘΑ ΞΑΝΑΡΙΞΩ ΝΕΡΟ ΣΤΑ ΜΑΤΙΑ ΜΟΥ!... ΓΚΡΡΡ!

ΞΕΡΕΤΕ... ΔΕΝ ΞΕΡΩ ΠΩΣ ΝΑ ΣΑΣ ΕΥΧΑΡΙΣΤΗΣΩ!.. ΕΣΕΙΣ ΕΙΣΑΣΤΑΝ Η ΑΙΤΙΑ ΠΟΥ ΓΛΥΤΩΣΑ ΕΤΣΙ ΤΟ ΜΠΑΝΙΟ!... ΝΑ ΕΙΣΤΕ ΚΑΛΑ!...

ΕΙ... ΑΚΟΥΣΑΤΕ?!.. ΤΙ ΘΑ ΛΕΓΑΤΕ ΑΝ... ΤΟΥ ΚΟΒΑΜΕ ΤΟΝ ΒΗΧΑ ΤΟΥ ΚΥΡΙΟΥ ΑΠΛΗΤΟΥ.. ΚΑΤΑΛΑΒΑΤΕ!

ΒΕΒΑΙΑ!... ΩΡΑΙΑ ΙΔΕΑ!...

ΤΙ ΜΑΓΕΙΡΕΥΕΤΑΙ ΑΥΤΟΥ ΕΣΕΙΣ?

Α... ΤΙ ΠΟΤΑ ΤΟ ΣΠΟΥΔΑΙΟ!.. ΑΠΟΦΑΣΙΣΑΜΕ ΝΑ ΣΕ ΠΑΜΕ ΚΑΠΟΥ ΝΑ ΔΡΟΣΙΣΤΗΣΟΥΜΕ... ΕΠΑΝΩ ΤΟΥ, ΠΑΙΔΙΑ!..

ΕΕΤ!... ΤΙ ΣΑΣ ΕΠΙΑΣΕ ΕΣΑΣ?..

ΣΤΑΖΟΥ ΑΚΙΝΗΤΟΣ!.. ΑΠΟ ΜΑΣ ΔΕΝ ΜΠΟΡΕΙΣ ΝΑ ΞΕΦΥΓΗΣΕΙΣ ΕΥΚΟΛΑ!...

ΕΛΕΟΣ!!! ΤΙ ΠΑΤΕ ΝΑ ΚΑΝΕΤΕ?!...

phanisk

ΤΗΝ ΙΔΙΑ ΕΚΕΙΝΗ ΣΤΙΓΜΗ...

Ο ΡΕΒΥΘΟΥΛΗΣ ΕΙΝΑΙ ΤΟ ΜΟΝΟ ΠΑΛΗΟΠΑΙΔΟ!.. ΘΑ ΜΟΥ ΤΟ ΠΛΗΡΩΣΗ ΟΜΩΣ!...

ΑΚΚ... ΜΑ.... ΜΑ.. ΑΥΤΗ ΕΙΝΑΙ Η ΦΩΝΗ ΤΟΥ!.. ΤΙ ΜΠΟΡΕΙ ΝΑ ΤΟΥ ΣΥΜΒΑΙΝΗ?!... ΑΥΤΟΣ ΦΩΝΑΖΕΙ ΣΑΝ ΝΑ ΤΟΥ ΠΕΡΑΣΑΝ ΤΗΝ ΘΗΛΙΑ ΣΤΟΝ ΛΑΙΜΟ!...

ΧΑ-ΧΑ-ΧΑ!.. ΜΠΡΑΒΟ, ΠΑΙΔΙΑ!!!... ΚΑΛΗ ΔΥΝΑΜΙ!.. ΧΑ-ΧΑ!.. ΕΠΡΕΠΕ ΝΑ ΤΟ ΠΕΡΙΜΕΝΗ!... ΤΟ ΕΞΥΠΝΟ ΠΟΥΛΙ ΠΙΑΝΕΤΑΙ ΑΠΟ ΤΑ.... ΤΕΣΣΕΡΑ!... ΕΤΣΙ, ΜΠΡΑΒΟ!...

ΜΗΝ ΛΥΠΑΣΤΕ ΤΟ "ΟΜΟ"! ΑΔΕΙΑΣΤΕ ΟΛΟΚΛΗΡΟ ΤΟ ΚΟΥΤΙ!.

ΤΡΙΩΤΕ ΤΟΝ ΚΑΛΑ-ΚΑΛΑ, ΜΕ ΤΗΝ ΒΟΥΡΤΣΑ, ΠΑΙΔΙΑ!...

ΔΡΟΜΟ, ΠΑΛΗΟΣΥΜΜΟΡΙΑ!.. ΘΑ ΜΟΥ ΒΓΑΛΕΤΕ ΤΑ ΜΑΤΙΑ!...

12 ΤΕΛΟΣ

phanisk

ΠΡΙΝ ΑΡΧΙΣΩ ΥΠΗΡΕΣΙΑ, ΘΑ ΠΑΩ ΝΑ ΕΠΙΣΚΕΦΘΩ ΤΗΝ ΟΛΙΒ!...

ΠΟΤ ΠΟΤ

MAIL

ΕΤ.... ΓΙΑ ΚΥΤΤΑΞΕ!... ΑΥΤΟΣ ΕΙΝΑΙ Ο ΠΟΠΑΥ!.. ΤΟ ΕΙΠΕ ΚΑΙ ΤΟ ΕΚΑΝΕ!.. ΒΑΛΘΗΚΕ ΝΑ ΓΙΝΗ ΤΑΞΙΤΖΗΣ!...

ΤΙ ΕΧΕΙΣ ΝΑ ΠΗΣ ΓΙΑ ΤΗΝ ΙΔΕΑ ΜΟΥ, Ε?...

ΜΟΥ ΦΑΙΝΕΤΑΙ ΚΑΤΑΠΛΗΚΤΙΚΗ!.. ΣΤΗΝ ΠΟΛΗ ΜΑΣ ΔΕΝ ΥΠΑΡΧΟΥΝ ΑΚΟΜΑ ΤΡΕΙ!... ΘΑ ΕΧΗΣ ΤΗΝ ΠΡΩΤΙΑ!....

ΑΥΤΟ ΛΕΩ ΚΑΙ ΕΓΩ!.. ΓΙ'ΑΥΤΟ ΝΟΜΙΖΩ ΟΤΙ ΔΕΝ ΘΑ ΜΕΙΝΩ ΧΩΡΙΣ ΔΟΥΛΕΙΑ!....

ΟΥΤΕ ΚΟΥΒΕΝΤΑ ΓΙ'ΑΥΤΟ!...

ΜΠΑΤ!.. ΕΙΝΑΙ ΩΡΑ ΝΑ ΦΕΥΓΩ! ΑΡΧΙΖΩ ΥΠΗΡΕΣΙΑ!.. ΓΕΙΑ ΣΟΥ, ΟΛΙΒ!... ΓΕΙΑ ΣΟΥ, ΡΕΒΥΘΟΥΛΗ!...

2

phanisk

ΤΟ ΚΑΙΝΟΥΡΙΟ ΕΠΑΓΓΕΛΜΑ ΤΟΥ ΠΟΠΑΫ, ΤΟ ΠΑΡΑΤΗΡΗΣΑΝ ΚΑΙ ΜΕΡΙΚΟΙ ΑΛΛΟΙ...

ΑΥΤΟ ΤΟ ΑΠΑΙΣΙΟ ΜΟΥΤΡΟ ΘΑ ΤΑ ΠΙΑΣΗ ΓΙΑ ΚΑΛΑ!...

ΕΙΜΑΙ ΣΙΓΟΥΡΗ ΠΩΣ ΑΥΤΗ Η ΙΔΕΑ ΘΑ ΤΟΥ ΒΓΗ ΣΕ ΚΑΛΟ!... ΓΚΡΡ!...

ΚΑΙ ΝΑ ΣΚΕΦΤΗ ΚΑΝΕΙΣ ΠΩΣ ΑΞΙΖΕΙΣ ΠΕΡΙΣΣΟΤΕΡΟ ΑΠΟ ΑΥΤΟΝ!...

ΕΠ!... ΤΙ ΘΕΛΕΙΣ ΝΑ ΠΗΣ?!.

ΟΠΙ ΘΑ ΜΠΟΡΟΥΣΕΣ ΝΑ ΓΙΝΗΣ ΚΙ'ΕΣΥ ΤΑΞΙΤΖΗΣ!.. ΕΙΣΑΙ ΠΙΟ ΚΑΠΑΤΣΟΣ ΚΑΙ ΘΑ ΤΟΥ ΚΛΕΒΗΣ ΤΟΥΣ ΠΕΛΑΤΕΣ ΜΠΡΟΣΤΑ ΣΤΑ ΜΑΤΙΑ ΤΟΥ!...

ΑΥΤΟ ΝΑ ΜΟΥ ΠΗΣ!...

ΕΧΕΙΣ ΔΙΚΗΟ, ΜΑΝΟΥΛΑ!... ΘΑ ΠΑΡΩ ΓΡΗΓΟΡΑ ΤΟ ΠΑΛΗΟ ΜΟΥ ΑΥΤΟΚΙΝΗΤΟ!...

ΤΟΣΟΝ ΚΑΙΡΟ ΣΚΟΥΡΙΑΖΕΙ ΕΔΩ ΜΕΣΑ!.. ΘΑ ΤΟ ΜΕΤΑΤΡΕΨΩ ΣΕ ΤΑΞΙ ΠΡΩΤΗΣ ΤΑΞΕΩΣ!...

3

phanisk

ΔΕΝ ΧΡΕΙΑΖΟΝΤΑΙ ΠΟΛΛΑ ΓΙΑ ΝΑ ΓΙΝΩΣ ΤΑΞΙΤΖΗΣ!.. ΦΤΑΝΕΙ ΕΝΑ ΚΑΤΑΛΗΛΟ ΚΑΠΕΛΛΟ... ΚΑΙ ΕΙΣΑΙ Ο ΚΑΛΥΤΕΡΟΣ!...

ΠΟΦ!

ΚΑΙ ΦΥΣΙΚΑ ΕΝΑ ΚΑΛΟ ΑΥΤΟΚΙΝΗΤΟ, ΟΠΩΣ ΤΟ ΔΙΚΟ ΜΟΥ, ΝΑ ΠΟΥΜΕ!..

ΕΓΩ!... ΑΧ, ΞΕΧΑΣΑ ΠΩΣ ΕΧΕΙ ΓΕΡΑΣΗ!.. ΕΙΝΑΙ ΠΙΑ ΣΩΣΤΗ ΣΑΚΑΡΑΚΑ!

ΦΛΟΠ!

ΑΣ ΕΙΝΑΙ!... ΑΣ ΒΑΛΟΥΜΕ ΚΑΙ ΤΗΝ ΕΠΙΓΡΑΦΗ ΚΑΙ ΒΛΕΠΟΥΜΕ!...

ΤΑΧΙ

ΛΙΓΟ ΑΡΓΟΤΕΡΑ....

ΑΚΚ.... ΥΠΟΨΙΑΖΟΜΑΙ ΠΩΣ Ο ΠΑΝΟΥΡΓΟΣ, Ο ΜΠΛΟΥΤΟ, ΜΟΥ ΑΡΠΑΞΕ ΤΗΝ ΙΔΕΑ!...

ΧΕ-ΧΕ!...

ΤΑΧΙ

ΤΑΧΙ

ΤΑΧΙ

phanisk

ΔΕΝ ΦΟΒΑΜΑΙ ΟΜΩΣ ΟΤΙ ΘΑ ΜΕ ΑΝΤΑΓΩΝΙΣΘΗ!... ΑΥΤΟΣ Ο ΑΞΕΣΤΟΣ ΔΕΝ ΞΕΡΕΙ ΝΑ ΕΙΝΑΙ ΕΥΓΕΝΗΣ ΜΕ ΤΟΥΣ ΠΕΛΑΤΕΣ. ΚΑΙ ΘΑ ΤΗΝ ΠΑΤΗΣΗ!...

ΧΕ-ΧΕ!... Ο ΠΟΠΑΪ ΘΑ ΣΚΑΣΗ ΑΠ'ΤΗΝ ΖΗΛΕΙΑ ΤΟΥ, ΟΤΑΝ ΔΗ ΤΟΝ ΚΟΣΜΟ ΚΑΙ ΠΡΟΤΙΜΑΕΙ ΤΟ ΔΙΚΟ ΜΟΥ ΑΥΤΟΚΙΝΗΤΟ!...

ΛΙΓΕΣ ΣΤΙΓΜΕΣ ΜΕΤΑ....

ΕΕΪ... ΤΑΞΙ!

ΖΗΤΩΩΩ!... ΝΑ Ο ΠΡΩΤΟΣ ΠΕΛΑΤΗΣ!...

ΑΣΤΑ ΑΥΤΑ!... ΤΟ ΒΛΕΠΕΙΣ!.. ΕΡΧΕΤΑΙ ΣΕ ΜΕΝΑ!..

ΤΑΧΙ

ΧΕ-ΧΕ!... Ο ΚΥΡΙΟΣ ΕΠΙΘΥΜΕΙ ΝΑ ΜΠΗ ΣΤΟ ΔΙΚΟ ΜΟΥ ΑΥΤΟΚΙΝΗΤΟ, ΕΤΣΙ;

ΔΕΝ ΕΙΝΑΙ ΚΑΛΑ!.. ΓΥΡΙΣΕ ΚΑΤΑ ΔΩ!..

ΠΕΡΑΣΤΕ ΑΠΟ ΔΩ, ΠΑΡΑΚΑΛΩ!.. ΑΠΟ ΕΔΩ!...

ΕΥΧΑΡΙΣΤΩ! ΠΡΟΤΙΜΩ ΤΟ ΑΛΛΟ ΑΥΤΟΚΙΝΗΤΟ!...

phanisk

ΠΑΡΑΚΑΛΩ ΝΑ ΜΕ ΠΑΤΕ ΓΡΗΓΟΡΑ ΣΤΗΝ ΟΔΟ ΤΟΜΠΟΛΑ!...

Σ'ΕΝΑ ΛΕΠΤΟ ΘΑ ΕΙΜΑΣΤΕ ΕΚΕΙ!...

ΓΚΡΡ!.. ΚΑΚΗ ΑΡΧΗ!... Ο ΠΡΩΤΟΣ ΚΙΟΛΑΣ ΠΕΛΑΤΗΣ ΠΡΟΤΙΜΗΣΕ ΝΑ ΠΑΗ ΜΕ ΤΟΝ ΠΟΠΑΫ!...

ΤΑΧΙ

ΔΕΝ ΕΙΜΑΙ ΟΜΩΣ ΑΠ'ΑΥΤΟΥΣ ΠΟΥ ΤΑ ΒΑΖΟΥΝ ΕΥΚΟΛΑ ΚΑΤΩ!...

ΜΗΝ ΜΠΛΕΚΕΣΑΙ ΣΤΑ ΠΟΔΙΑ ΜΟΥ!

ΑΟΥΓΚ!...

ΣΜΠΟΜ!

ΑΤΙΜΟ ΓΟΥΡΟΥΝΙ!...

ΚΛΑΝΓΚ!

ΛΟΙΠΟΝ?... ΠΟΥ ΠΗΓΕ ΕΠΙΤΕΛΟΥΣ Ο ΦΙΛΟΣ ΣΟΥ?.. ΒΛΕΠΩ, ΑΡΓΕΙ ΝΑΡΘΗ!

ΚΑΙ ΒΑΛΕ!.. ΘΑ ΑΡΓΗΣΗ ΑΚΟΜΑ!.. ΠΗΓΕ ΝΑ ΠΙΗ ΕΝΑ ΠΟΤΗΡΑΚΙ ΣΤΗΝ ΤΑΒΕΡΝΑ!.. ΔΕΝ ΠΑΜΕ ΚΑΛΥΤΕΡΑ ΜΕ ΤΟ ΔΙΚΟ ΜΟΥ?...

ΤΑΧΙ

phanisk

ΕΙΜΑΙ ΣΙΓΟΥΡΟΣ ΠΩΣ ΘΑ ΜΕΙΝΕΤΕ ΙΚΑΝΟΠΟΙΗΜΕΝΟΣ ΜΑΖΙ ΜΟΥ!...

ΤΟ ΕΛΠΙΖΩ!...

ΔΡΟΜΟΟΟ!... ΠΑΜΕ ΜΕ ΠΡΩΤΗ ΤΑΧΥΤΗΤΑ!... ΚΑΠΝΟΣ!...

ΕΤ... ΒΟΗΘΕΙΑ!

TAXI

ΒΓΑΛΤΕ ΜΕ ΕΞΩ! ΘΑ ΣΚΑΣΩ ΕΔΩ ΜΕΣΑ!

ΕΕΠ!... Ο ΚΥΡΙΟΣ ΔΕΝ ΒΟΛΕΥΕΤΑΙ ΚΑΛΑ?!...

ΜΠΛΟΥΜΠ!... ΒΑΛΩ ΕΝΑ ΛΕΠΤΟ ΚΑΙ ΘΑ ΜΙΕΚΑΝΕΙ ΛΥΩΜΑ, ΜΕ ΤΟ ΒΑΡΟΣ ΣΟΥ!....

ΟΥΛΠ!.. ΔΕΝ ΑΝΤΙΛΕΩ, ΒΑΛΤΑ ΘΑ ΒΟΛΕΥΤΟΥΜΕ ΚΑΛΥΤΕΡΑ!...

ΓΙΑ ΠΕΣΤΕ ΜΟΥ... ΔΕΝ ΝΟΜΙΖΕΤΕ ΠΩΣ ΘΑ ΕΙΣΘΕ ΠΙΟ ΑΝΑΠΑΥΤΙΚΑ ΣΤΟ ΔΙΚΟ ΜΟΥ ΤΟ ΤΑΞΙ?

Α, ΓΥΡΙΣΑΤΕ?.. ΘΑ ΕΙΧΕ ΚΑΛΗ ΡΕΤΣΙΝΑ, ΕΤΣΙ?

ΕΤΣΙ ΜΑΛΙΣΤΑ! ΕΙΝΑΙ ΠΟΛΥ ΠΙΟ ΑΝΕΤΑ ΕΔΩ!

ΓΚΡΡ!... ΚΑΤΑΦΕΡΕ ΝΑ ΤΟΝ ΠΑΡΗ!... ΕΙΜΑΙ ΑΛΓΟ ΑΓΑΡΜΠΟΣ!...

TAXI

phanisk

ΦΤΑΙΕΙ ΟΜΩΣ ΚΑΙ ΑΥΤΟ ΤΟ ΣΑΡΑΒΑΛΟ!... ΕΙΝΑΙ ΠΟΛΥ ΜΙΚΡΟ ΓΙΑ ΝΑ ΜΠΟΡΗ ΝΑ ΜΕΤΑΦΕΡΗ ΤΟΥΣ ΕΠΙΒΑΤΕΣ!...

ΣΜΠΑΜ!

ΓΚΡΡΡ!... ΔΕΝ ΜΠΟΡΩ ΝΑ ΣΥΝΑΓΩΝΙΣΘΩ ΤΟΝ ΠΟΠΑΥ, ΧΡΗΣΙΜΟΠΟΙΩΝΤΑΣ ΑΥΤΟ ΕΔΩ!...

ΓΚΡΡ!!!

ΣΤΑ ΚΟΜΜΑΤΙΑ!

ΚΡΑΚ!

ΑΝ ΘΕΛΩ ΟΜΩΣ ΚΑΙ ΝΑ ΣΥΝΑΓΩΝΙΣΘΩ ΕΝΑΝ ΣΥΝΑΔΕΛΦΟ ΜΕ ΠΑΡΑΝΟΜΑ ΜΕΣΑ... ΠΡΕΠΕΙ ΝΑ ΟΡΓΑΝΩΘΩ!.... ΘΑ ΧΡΗΣΙΜΟΠΟΙΗΣΩ ΟΛΕΣ ΤΙΣ ΟΙΚΟΝΟΜΙΕΣ ΜΟΥ!...

ΚΑΙ ΕΤΣΙ, ΛΙΓΟ ΑΡΓΟΤΕΡΑ...

ΓΚΟΥΛΠ!... Ο ΜΠΛΟΥΤΟ ΦΑΙΝΕΤΑΙ ΑΠΟΦΑΣΙΣΜΕΝΟΣ ΝΑ ΜΕ ΚΑΤΑΣΤΡΕΨΗ! ΘΑ ΜΟΥ ΠΑΡΗ ΟΛΟΥΣ ΤΟΥΣ ΠΕΛΑΤΕΣ ΜΟΥ, ΤΩΡΑ!

ΧΕ-ΧΕ!... ΑΥΤΟ ΤΟ ΘΑΥΜΑΣΙΟ ΜΟΝΤΕΛΛΟ-ΤΑΞΙ, ΕΧΕΙ ΟΛΕΣ ΤΙΣ ΑΝΕΣΕΙΣ!... ΘΑ ΣΚΙΣΩ, ΠΑΡΤΕ ΤΟ ΧΑΜΠΑΡΙ!...

ΤΑΧΙ

ΤΑΧΙ

ΤΑΧΙ

phanisk

Ο ΠΟΠΑΥ ΘΑ ΑΝΑΓΚΑΣΘΗ ΣΤΟ ΤΕΛΟΣ ΝΑ ΕΓΚΑΤΑΛΕΙΨΗ ΤΟ ΕΠΑΓΓΕΛΜΑ ΑΥΤΟ!...

ΑΡΓΟ-ΤΕΡΑ...

ΕΪ'... ΤΑΞΙ!!!

ΝΑ ΚΑΙ ΑΛΛΟΣ ΠΕΛΑΤΗΣ!... ΘΑ ΤΟΝ ΦΕΡΘΩ ΟΣΟ ΜΠΟΡΩ ΠΙΟ ΕΥΓΕ-ΝΙΚΑ!...

ΤΑΧΙ

ΤΑΧΙ

ΧΕ-ΧΕ!... ΜΕ ΤΟΣΟΥΣ ΑΥΤΟΜΑΤΙΣΜΟΥΣ ΔΕΝ ΚΟΥΡΑΖΟΜΑΙ ΚΑΘΟΛΟΥ!... ΤΟ ΤΑ-ΠΕΤΟ ΒΓΑΙΝΕΙ ΜΟΝΟ ΤΟΥ!... ΚΑΙ ΟΥΤΕ ΧΡΕΙΑΖΟΝΤΑΙ ΠΙΑ ΠΑΡΑΚΑΛΙΑ!...

ΒΖΖΖΖ

ΕΕΠ!... Ο ΜΠΛΟΥΤΟ ΜΕ ΠΡΟΛΑΒΕ!...

ΔΕΝ ΠΕΙΡΑΖΕΙ, ΚΑΛΕ ΜΟΥ ΑΝΘΡΩΠΕ! ΘΑ ΠΑ-ΡΩ ΑΥΤΟ!...

ΦΛΟΠ!

ΚΑΝΑΤΕ ΔΙΑΝΑ, ΚΥΡΙΟΣ!... ΤΥΧΕΡΟΣ ΠΟΥ ΜΕ ΒΡΗΚΑΤΕ! ΕΙΝΑΙ ΠΟΛΥ ΑΝΩΤΕΡΟ ΑΠΟ ΕΚΕΙΝΟ ΤΟΥ ΦΙΛΟΥ ΜΟΥ!...

phanisk

ΧΜΜ... ΠΑΡΑΞΕΦΩΞΑΝ ΤΑ ΠΡΑΓΜΑΤΑ !.. ΦΟΒΑΜΑΙ ΠΩΣ ΕΙΝΑΙ ΑΔΥΝΑΤΟΝ ΝΑΝΤΕΞΩ ΣΤΟΝ ΣΥΝΑΓΩΝΙΣΜΟ ΤΟΥ ΜΠΛΟΥΤΟ!....

ΑΝ ΖΕΣΤΕΝΕΣΘΕ, ΜΠΟΡΕΙΤΕ ΝΑ ΧΡΗΣΙΜΟΠΟΙΗΣΕΤΕ ΤΟΝ ΑΝΕΜΙΣΤΗΡΑ!

ΟΧΙ, ΕΥΧΑΡΙΣΤΩ! ΚΑΛΑ ΕΙΜΑΙ ΚΑΙ ΕΤΣΙ!...

ΜΑΤΙ ΛΕΤΕ ΤΩΡΑ!... ΕΙΝΑΙ ΚΑΙ ΑΥΤΟΣ ΜΕΣΑ ΣΤΗΝ ΑΜΟΙΒΗ!...

ΑΑΑΑΧ!... Η ΠΕΡΟΥΚΑ ΜΟΥ!...

ΚΑΤΑΡΑΜΕΝΕ ΒΛΑΚΑ!... ΗΘΕΛΕΣΕ ΝΑ ΜΕ ΡΕΖΙΛΕΨΗΣ ΛΟΙΠΟΝ ΕΣΥ, Ε?...

ΜΑ... ΕΓΩ....

ΜΑΚΡΥΑ!.. ΘΑ ΧΡΗΣΙΜΟΠΟΙΗΣΩ ΤΟ ΑΛΛΟ ΤΑΞΙ!... ΠΑΕΙ Η ΠΕΡΟΥΚΑ ΜΟΥ!!!

ΚΑΛΟΣΟΡΙΣΕΣ, ΦΙΛΕ!...

ΓΚΡΡ!.... ΤΙ ΑΤΥΧΙΑ ΕΙΝΑΙ ΑΥΤΗ ΠΟΥ ΜΕ ΚΥΝΗΓΑΕΙ!... ΤΙ ΘΕΛΟΥΝ ΛΟΙΠΟΝ? ΚΑΜΜΙΑ ΓΟΝΔΟΛΑ ΤΗΣ ΞΗΡΑΣΙ?!...

phanisk

ΔΕΝ ΠΡΕΠΕΙ ΟΜΩΣ ΑΥΤΟ ΤΟ ΤΥΧΑΙΟ ΠΕΡΙΣΤΑΤΙΚΟ ΝΑ ΜΕ ΚΑΝΗ ΝΑ ΧΑΣΩ ΤΟ ΘΑΡΡΟΣ ΜΟΥ!.. ΘΑ ΤΟΝ ΣΥΝΤΡΙΨΩ ΤΟΝ ΠΟΠΑΥΕΤΟ!.. ΛΙΓΑ ΕΙΝΑΙ ΤΑ ΩΜΑΚΙΑ ΤΟΥ!!!

ΛΙΓΟ ΑΡΓΟΤΕΡΑ, ΠΑΛΙ ΤΑ ΙΔΙΑ...

ΧΕ-ΧΕ!... Ο ΜΠΛΟΥΤΟ ΔΕΝ ΜΕΤΕΦΕΡΕ ΑΚΟΜΑ ΟΥΤΕ ΕΝΑΝ ΠΕΛΑΤΗ!.. ΝΑ ΒΡΑΣΩ ΤΟΥΣ ΑΥΤΟΜΑΤΙΣΜΟΥΣ ΤΟΥ!..

ΕΙΜΑΙ ΑΠΟΦΑΣΙΣΜΕΝΟΣ ΝΑ ΕΞΑΦΑΝΙΣΩ ΤΟΝ ΑΝΤΙΠΑΛΟ ΜΟΥ ΚΑΙ ΘΑ ΤΟ ΠΕΤΥΧΩ!!!

ΤΑΧΙ

ΤΑΧΙ

ΟΙ ΕΠΙΤΥΧΙΕΣ ΠΟΥ ΕΙΧΑ ΜΕΧΡΙ ΤΩΡΑ, ΜΟΥ ΔΙΝΟΥΝ ΤΟ ΘΑΡΡΟΣ ΝΑ ΣΥΝΕΧΙΣΩ! ΚΑΙ ΘΑ ΤΟ ΚΑΝΩ!

ΓΚΡΡ!... ΑΥΤΟΣ Ο ΑΝΟΗΤΟΣ ΘΑ ΜΕΙΝΗ ΣΤΟ ΤΕΛΟΣ ΜΕ ΤΗΝ ΧΑΡΑ ΤΟΥ!...

ΤΑΧΙ

ΤΑΧΙ

ΕΛΕΓΑ ΚΙ' ΕΓΩ ΠΟΣ ΔΕΝ ΘΑ ΒΡΩ ΤΡΕΞΙ!.. ΕΚΕΙ ΚΑΤΩ ΕΙΝΑΙ ΔΥΟ ΜΑΖΕΜΜΕΝΑ ΚΙΟΛΑΣ!...

ΠΑΡΑΚΑΛΩ, ΚΥΡΙΕ!... ΠΟΥ ΘΕΛΕΤΕ ΝΑ ΠΑΤΕ?...

ΠΗΓΑΙΝΕ ΜΕ ΓΡΗΓΟΡΑ ΣΤΗΝ ΠΛΑΤΕΙΑ ΠΡΩΩΝ!... ΕΙΜΑΙ ΒΙΑΣΤΙΚΟΣ ΠΟΛΥ!

ΕΤΠ!... ΑΛΛΟ ΤΟΥΤΟ!... Ο ΠΕΛΑΤΗΣ ΔΙΑΛΕΞΕ ΤΟ ΤΑΞΙ ΤΟΥ ΜΠΛΟΥΤΟ ΧΩΡΙΣ ΝΑ ΔΙΣΤΑΣΗ!...

phanisk

ΣΤΟ ΑΥΤΟΚΙΝΗΤΟ ΜΟΥ ΘΑ ΒΡΗ-ΤΕ ΚΑΘΕ ΕΥΚΟΛΙΑ!.. ΘΕΛΕΤΕ, ΜΗΠΩΣ, ΝΑ ΓΥΑΛΙΣΕΤΕ ΤΑ ΠΑΠΟΥΤΣΙΑ ΣΑΣ?...

ΟΧΙ, ΕΥΧΑΡΙΣΤΩ! ΕΙΝΑΙ ΓΥΑΛΙΣΜΕΝΑ!.....

ΔΕΝ ΞΕΡΕΤΕ ΤΙΠΟΤΑ!.. ΘΑ ΔΗΤΕ ΤΩΡΑ ΠΩΣ ΘΑ ΓΥΑΛΙΣΟΥΝ, ΟΤΑΝ ΤΑ ΠΕΡΙΛΑΒΗ Η ΗΛΕΚΤΡΙΚΗ ΜΟΥ ΒΟΥΡΤΣΑ!.. ΕΤΟΙΜΟΣ?..

ΕΤΟΠ!...

ΓΚΑΖΙΠ!.. ΑΥΤΑ ΤΑ ΦΤΕΡΑ ΠΟΥ ΕΠΙΑΣΑΝ ΤΟ ΠΟΔΙ!.. ΤΙ ΠΙΝΕ-ΤΑΙ ΕΔΩ?..

ΕΠ!... ΜΑ.... ΑΛΛΑΖΕΙ ΤΟ ΧΡΩΜΑ ΤΟΥ ΠΑΠΟΥΤΣΙΟΥ!

ΜΠΛΟΥΜΠ!.. ΦΟΒΑΜΑΙ ΠΩΣ ΠΑΤΗΣΑ ΤΟ ΚΟΥ-ΜΠΙ ΓΙΑ ΤΟ ΜΑΥΡΟ ΒΕΡΝΙΚΙ!

ΚΥΤΤΑΞΤΕ ΤΙ ΜΟΥ ΚΑΝΑΤΕ!.. ΚΑΤΑΣΤΡΕ-ΨΑΤΕ ΤΑ ΟΛΟΚΑΙΝΟΥΡΙΑ ΠΑΠΟΥΤΣΙΑ ΜΟΥ!.. Η ΒΟΥΡΤΣΑ ΔΕΝ ΕΙΧΕ ΜΥΑΛΟ, ΕΣΥ ΤΙ ΕΚΑΝΕΣ?..

ΓΚΑΖΙΠ!...

ΘΕΛΩ ΑΜΕΣΩΣ ΑΠΟΖΗΜΙΩΣΗ! ΠΕΣΕ ΤΩΡΑ, ΑΥΤΗ ΤΗΝ ΣΤΙ-ΓΜΗ 10 ΔΟΛ-ΛΑΡΙΑ!...

ΝΑ ΠΕΣΩ ΚΑΙ ΕΓΩ Ο ΙΔΙΟΣ, ΚΥΡΙΕ!...

phanisk

ΤΩΡΑ ΑΝΕΒΗΤΕ ΣΤΟ ΑΥΤΟΚΙΝΗΤΟ ΜΟΥ!...

ΘΑ ΗΜΟΥΝ ΤΡΕΛΛΟΣ!... ΔΕΝ ΘΑ ΞΑΝΑΧΡΗΣΙΜΟΠΟΙΗΣΩ ΑΥΤΟΜΑΤΑ ΤΑΞΙ!...

ΣΛΟΥΡΠ!

ΦΕΥΓΟΥΜΕ, ΝΕΑΡΕ! ΠΗΓΑΙΝΕ ΜΕ ΣΤΗΝ ΠΛΑΤΕΙΑ ΗΡΩΩΝ!... ΓΡΗΓΟΡΑ ΟΜΩΣ!...

ΤΑΧΙ

ΓΚΡΡ!... ΤΟ ΚΟΚΚΑΛΑΚΙ ΤΗΣ ΝΥΧΤΕΡΙΔΑΣ ΕΧΕΙ? ΜΟΥ ΕΚΛΕΨΕ ΚΙ' ΑΛΛΟΝ ΠΕΛΑΤΗ!...

ΓΚΡΡ!.., Ο ΠΟΠΑΥ ΠΗΡΕ ΤΗΝ ΑΠΟΦΑΣΙ ΝΑ ΜΕ ΓΕΛΟΙΟΠΟΙΗΣΗ!... ΑΑ... ΔΕΝ ΤΡΩΓΕΤΑΙ!...

ΣΠΑΦ!

ΑΙΓΗ ΩΡΑ ΑΡΓΟΤΕΡΑ....

ΕΕΤ!... ΤΑΞΙ!

ΖΗΤΩΩ!... ΝΑ ΕΝΑΣ ΠΕΛΑΤΗΣ ΜΟΝΟΝ ΓΙΑ ΜΕΝΑ! Ο ΠΟΠΑΥ ΔΕΝ ΕΠΕΣΤΡΕΨΕ ΑΚΟΜΑ!...

ΠΑΡΑΚΑΛΩ, ΚΥΡΙΕ!... ΠΕΡΙΠΕΡΑΣΤΕ! ΕΙΝΑΙ ΜΟΝΟ ΓΙΑ ΔΙΠΛΩΜΑΤΕΣ. ΑΛΛΑ ΘΑ ΤΑ ΒΟΛΕΨΟΥΜΕ!...

ΤΙ ΩΡΑΙΟ ΤΑΞΙ!!!...

phanisk

ΥΠΑΡΧΕΙ ΚΑΘΕ ΑΝΕΣΙ ΕΔΩ!... ΜΠΟΡΕΙΤΕ ΝΑ ΒΡΗΤΕ Ο,ΤΙ ΘΕΛΕΤΕ!.. ΑΚΟΜΑ ΚΑΙ ΜΗΧΑΝΗΜΑ ΓΙΑ ΜΑΣΑΖ!...

ΑΛΗΘΕΙΑ?... ΜΟΥ ΧΡΕΙΑΖΕΤΑΙ ΛΙΓΟ, ΓΙΑ Ν'ΑΔΥΝΑΤΙΣΩ!...

ΠΑΤΗΣΤΕ ΤΟΤΕ ΤΟ ΚΟΥΜΠΙ ΠΡΟΣ ΤΑ ΑΡΙΣΤΕΡΑ!...

ΧΕ-ΧΕ! ΑΜΕΣΟΣ!...

ΜΑ....

ΑΟΥΓΚ!

ΜΠΟΝΓΚ!

ΕΠ!... ΤΙ ΣΥΜΒΑΙΝΕΙ?

ΒΟΗΘΕΙΑΑΑ!... ΣΩΣΤΕ ΜΕ!..

ΜΠΑΜ!

ΣΠΑΦ!

ΤΖΙΑΦ!

TAXI

ΜΠΛΟΥΜΠ!

ΣΟΚ!

ΧΜΜ!... ΕΓΙΝΕ ΚΑΠΟΙΟ ΛΑΘΟΣ!.... ΕΓΩ ΕΝΝΟΟΥΣΑ ΤΟ ΚΟΥΜΠΙ ΠΡΟΣ ΤΗΝ ΔΙΚΗ ΜΟΥ ΑΡΙΣΤΕΡΗ ΠΛΕΥΡΑ, ΚΥΡΙΕ!....

ΜΠΛΑΜ!

ΠΙΜ ΠΟΜ ΠΑΜ ΠΕΜ

phanisk

ΣΤΟ ΜΕΤΑΞΥ, ΤΟ ΜΗΧΑΝΗΜΑ ΣΥΝΕΧΙΖΕ ΝΑ ΛΕΙΤΟΥΡΓΗ!....

ΕΠΙ!... ΑΥΤΗ Η ΚΑΤΑΡΑΜΕΝΗ ΕΦΕΥΡΕΣΗ ΘΑ ΜΟΥ ΧΑΛΑΣΗ ΤΟ ΑΥΤΟΚΙΝΗΤΟ!...

ΚΡΑΝΓΚ!

ΣΠΑΦ!

ΜΠΟΥΜ!

ΓΚΑΣΠ!... ΤΙ ΣΥΜΒΑΙΝΕΙ ΜΕΣΑ ΣΤΟ ΤΑΞΙ ΤΟΥ ΜΠΛΟΥΤΟ?

ΤΑΞΙ

ΑΧ, ΑΤΥΧΙΑ!... ΤΙ ΦΟΒΕΡΟ!... ΤΟ ΦΤΩΧΟ ΜΟΥ ΑΥΤΟΚΙΝΗΤΟ ΕΓΙΝΕ ΚΟΜΜΑΤΙΑ!!!

ΓΚΛΟΥΜΠ!

ΚΛΑΝΓΚ!

ΝΤΕΝΓΚ!

ΗΜΟΥΝ ΤΥΧΕΡΟΣ, ΚΥΡΙΕ, ΠΟΥ ΣΑΣ ΒΡΗΚΑ! ΜΑΚΡΥΑ ΑΠΟ ΛΙΜΟΥΖΙΝΕΣ!...

ΠΕΡΑΣΤΕ, ΠΑΡΑΚΑΛΩ!

ΝΑ ΜΕ ΠΑΤΕ ΣΤΗΝ ΠΛΑΤΕΙΑ ΜΕ ΤΙΣ ΤΟΥΛΙΠΕΣ!...

ΤΟΤΕ ΠΡΕΠΕΙ ΝΙΑΛΛΑΞΟ ΚΑΤΕΥΘΥΝΣΗ!

ΧΕ-ΧΕ!... ΘΑ ΠΕΡΑΣΗ ΑΠΟ ΕΔΩ!... Μ'ΑΥΤΑ ΤΑ ΚΑΡΦΙΑ ΘΑ ΤΟΝ ΚΑΝΟΝΙΣΩ!...

phanisk

ΕΤΣΙ...

ΧΑ-ΧΑ!... ΚΑΤΑΦΕΡΑ ΝΑ ΤΟΝ ΒΓΑΛΩ ΑΧΘΗΣΤΟΝ!... "Ο ΕΠΙΜΕΝΩΝ ΝΙΚΑ"... ΟΠΩΣ ΕΙΠΕ Ο ΒΟΥΔΑΣ!...

ΟΥΡΓΚ!...

ΜΠΟΜ!

ΜΠΑΜ!

ΚΑΤΑΡΑ!... ΤΡΥΠΗΣΑΝ ΤΑ ΛΑΣΤΙΧΑ!.. ΚΑΘΗΣΑΜΕ ΣΑΝ ΚΟΤΤΑ!...

ΤΙ ΓΙΝΕΤΑΙ ΤΩΡΑ?

ΤΑΧΙ

ΜΙΕΝΑ ΚΟΥΤΙ ΣΠΑΝΑΚΙ, ΘΑ ΛΥΣΩ ΑΜΕΣΩΣ ΤΟ ΠΡΟ-ΒΛΗΜΑ!

ΕΓΙΝΕ!... ΔΕΝ ΧΡΕΙΑΣΤΗΚΕ ΠΑΡΑ Ν'ΑΝΟΙΞΩ ΜΙΑ ΤΡΥΠΑ ΣΤΟ ΠΑΤΩΜΑ ΤΟΥ ΤΑΞΙ!.. ΜΠΡΟΣ ΛΟΙΠΟΝ!...

ΤΑΧΙ

ΚΙ'ΕΔΩ ΑΡΓΟΤΕΡΑ....

ΧΕ-ΧΕ! ΤΟ ΕΥΡΗΜΑ ΜΟΥ, ΑΡΕΣΕΙ ΣΕ ΟΛΟΥΣ!

ΤΑΡΙΦΑ: 50 ΣΕΝΤΣ+ 1 ΚΟΥΤΙ ΣΠΑΝΑΚΙ!

ΤΑΧΙ

Ε,ΟΧΙ!... ΑΥΤΟ ΠΑΕΙ ΠΟΛΥ! ΔΕΝ ΜΟΥ ΜΕΝΕΙ ΠΑΡΑ ΝΑ ΦΑΩ ΤΟ ΚΑΠΕΛΛΟ ΜΟΥ ΑΠΟ ΤΟ ΚΑΚΟ ΜΟΥ!.. ΓΚΡΡΡ!...

ΤΕΛΟΣ

phanisk

10 δολλάρια για ΨΩΜΑΚΙΑ!

phanisk

ΠΟΥ ΒΡΗΚΕΣ ΑΥΤΑ ΤΑ ΛΕΦΤΑ, ΠΑΛΗΟΦΙΛΕ?...

ΤΑ ΕΒΓΑΛΑ ΜΕ ΤΟΝ ΙΔΡΩΤΑ ΜΟΥ, ΕΠΙΒΛΕΠΟΝΤΑΣ ΤΗΝ ΜΗΧΑΝΗ ΚΑΠΟΙΟΥ ΚΥΡΙΟΥ!...

$10

Η ΔΟΥΛΕΙΑ ΑΥΤΗ ΗΤΑΝ ΣΚΛΗΡΗ ΚΑΙ ΑΙΣΘΑΝΟΜΑΙ ΚΑΤΑΚΟΥΡΑΣΜΕΝΟΣ!

ΧΕ-ΧΕ!.. ΣΕ ΒΛΕΠΩ!... ΕΙΣΑΙ ΙΣΑ ΠΟΥ ΣΤΕΚΕΣΑΙ!... ΘΕΛΕΙΣ ΝΑ ΦΩΝΑΞΩ ΚΑΝΕΝΑ ΑΥΤΟΚΙΝΗΤΟ?

ΜΗΝ ΚΑΝΕΙΣ ΤΟΝ ΕΞΥΠΝΟ ΚΑΙ ΑΚΟΛΟΥΘΗΣΕ ΜΕ!.. ΑΠΟΦΑΣΙΣΑ ΝΑ ΓΙΝΩ ΟΠΩΣ ΠΡΩΤΑ, ΜΕΤΑΤΡΕΠΟΝΤΑΣ ΤΑ 10 ΔΟΛΛΑΡΙΑ ΣΕΝΑ ΒΟΥΝΟ ΩΜΑΚΙΑ!...

ΜΑ... ΕΜΕΝΑ ΤΙ Μ' ΑΝΑΚΑΤΕΥΕΙΣ?

ΘΕΛΕΙΣ ΝΑ ΜΟΥ ΠΡΟΣΦΕΡΗΣ ΕΝΑ ΩΜΑΚΙ, ΕΤΣΙ?...

ΑΥΤΟ ΒΓΑΛΤΟ ΑΠ' ΤΟΝ ΝΟΥ ΣΟΥ!..ΔΕΝ ΘΑ ΕΚΑΝΑ ΠΟΤΕ ΕΝΑ ΤΕΤΟΙΟ ΠΡΑΓΜΑ!...

ΗΘΕΛΑ ΜΟΝΟΝ ΝΑ ΣΟΥ ΠΡΟΣΦΕΡΩ ΤΟ ΟΡΕΚΤΙΚΟ!...

ΠΩΣ?!... ΕΔΩ.. ΣΤΟ ΣΙΝΕΜΑ?

phanisk

ΒΕΒΑΙΑ!... ΚΥΤΤΑΞΕ ΤΙ ΕΝΔΙΑΦΕΡΟΝ ΦΙΛΜ!... ΣΛΟΥΡΠ!...

ΣΗΜΕΡΑ
ΟΙ ΦΑΓΑΔΕΣ

ΔΕΝ ΥΠΑΡΧΕΙ ΤΙΠΟΤΑ ΚΑΛΥΤΕΡΟ, ΓΙΑ Ν'ΑΝΟΙΞΗ Η ΟΡΕΞΙ ΣΟΥ!...

ΜΠΛΟΜΠ!

ΟΤΑΝ ΒΛΕΠΩ ΑΥΤΟΥΣ ΤΟΥΣ ΦΑΓΑΔΕΣ ΝΑ ΡΟΚΑΝΑΝΕ ΤΟΥ ΠΑΛΗΟΥ ΚΑΙΡΟΥ, ΝΟΜΙΖΩ ΠΩΣ ΕΧΟΥΝ ΔΙΚΙΟ ΝΑ ΜΙΛΑΝΕ ΓΙΑ ΜΕΝΑ!

Α, ΜΠΑ!... ΔΕΝ ΜΟΥ ΑΡΕΣΕΙ!

ΔΕΝ ΞΕΡΕΙΣ ΕΣΥ ΤΙΠΟΤΑ ΑΠ'ΑΥΤΑ!

Α, ΜΠΑ!

ΧΑ-ΧΑ-ΧΑ!... ΚΑΤΑΠΛΗΚΤΙΚΟ!... ΦΑΝΤΑΣΤΙΚΟ!!!... ΧΟ-ΧΟ-ΧΟ!... ΥΠΕΡΟΧΟ!...

ΓΚΛΟΥΜΠ!

phanisk

ΛΙΓΟ ΑΡΓΟΤΕΡΑ....

ΜΕΤΑ ΑΠΟ ΕΝΑ ΟΡΕΚΤΙΚΟ ΑΥΤΟΥ ΤΟΥ ΕΙΔΟΥΣ, ΘΑ ΜΠΟΡΟΥΣΑ ΝΑ ΦΑΩ ΚΙ'ΕΝΑ ΟΛΟΚΛΗΡΟ. ΒΟΔΙ ΕΓΩ!..

ΤΩΡΑ...ΔΕΝ ΜΟΥ ΜΕΝΕΙ ΓΙΠΟΤΑ ΑΛΛΟ ΠΑΡΑ ΝΑ ΜΠΩ Σ'ΕΝΑ ΕΣΤΙΑΤΟΡΙΟ ΚΑΙ ΝΑ ΠΑΡΑΓΓΕΙΛΩ ΕΝΑ ΤΡΑΠΕΖΙ ΩΜΑΚΙΑ!....

ΩΣΤΕ ΛΟΙΠΟΝ, ΠΗΡΕΣ ΤΗΝ ΗΡΩΪΚΗ ΑΠΟΦΑΣΙ?

ΤΙ ΕΡΩΤΗΣΙ ΕΙΝΑΙ ΑΥΤΗ? ΔΕΝ ΒΛΕΠΩ ΤΗΝ ΩΡΑ ΓΙΑ ΝΑ ΠΕΣΩ ΜΕ ΤΑ ΜΟΥΤΡΑ!....

ΕΣΤΙΑΤΟΡΙΟΝ

ΧΜΜ.... ΣΚΕΠΤΟΜΑΙ ΝΑ ΤΟΥ ΚΑΝΩ ΕΝΑ ΟΧΙ ΕΥΧΑΡΙΣΤΟ ΑΣΤΕΙΟ!... ΜΑ ΒΕΒΑΙΑ... ΚΑΙ ΕΤΣΙ ΘΑ ΠΑΘΗ ΑΥΤΟ ΠΟΥ ΑΞΙΖΕΙ!...

ΕΤ... ΠΕΡΙΜΕΝΕ!... ΤΙ ΘΑ ΕΛΕΓΕΣ, ΝΑ ΒΑΛΟΥΜΕ ΕΝΑ ΣΤΟΙΧΗΜΑ?!.. Ε, ΠΟΛΝΤΟ, ΤΙ ΛΕΣ?...

ΕΥΧΑΡΙΣΤΟΣ!... ΓΙΑ ΤΙ ΠΡΟΚΕΙΤΑΙ?...

ΝΑ.... ΣΤΟΙΧΗΜΑΤΙΖΟΜΟΥΝ ΠΩΣ ΔΕΝ ΘΑ ΜΠΟΡΕΣΗΣ ΝΑ ΦΑΣ ΠΕΡΙΣΣΟΤΕΡΟ ΑΠΟ ΕΝΑ ΩΜΑΚΙ ΜΕ ΑΔΕΙΟ ΣΤΟ ΜΑΧΙ!...

ΡΙΟΝ

phanisk

ΕΙΣΑΙ ΤΡΕΛΟΣ!... ΤΟ ΕΧΑΣΕΣ ΚΙΟΛΑΣ ΠΡΙΝ ΤΟ ΠΗΣ!...

ΔΕΝ ΠΕΙΡΑΖΕΙ!... ΑΙ ΤΟ ΚΕΡΔΙΣΗΣ ΕΣΥ!...

ΣΥΜΦΩΝΟΙ... ΜΑ ΠΟΙΟΣ ΜΟΥ ΕΓΓΥΑΤΑΙ ΠΩΣ ΑΝ ΚΕΡΔΙΣΩ, ΘΑ ΜΕ ΠΛΗΡΩΣΗΣ?...

ΟΣΟ ΓΙ'ΑΥΤΟ, ΝΑ ΜΗΝ ΑΜΦΙΒΑΛΗΣ!...

ΠΑΩ ΓΡΗΓΟΡΑ ΝΑ ΦΕΡΩ ΤΟΝ ΚΟΥΜΠΑΡΑ ΜΟΥ!... ΕΧΩ ΛΙΓΕΣ ΟΙΚΟΝΟΜΙΕΣ ΓΙΑ ΚΑΤΙ ΤΕΤΟΙΕΣ ΣΤΙΓΜΕΣ!...

ΝΑΤΟΣ!... ΘΑ ΠΡΕΠΕΙ ΝΑ ΕΧΗ ΑΡΚΕΤΑ, ΤΟΝ ΕΧΩ ΣΧΕΔΟΝ ΕΝΑ ΧΡΟΝΟ!...

ΠΑΡΕ!.. ΜΠΟΡΕΙΣ ΝΑ ΤΑ ΜΕΤΡΗΣΗΣ!... ΚΑΙ ΜΗΝ ΞΑΝΑΠΗΣ ΤΙΠΟΤΑ ΠΑ ΕΓΓΥΗΣΕΙΣ!...

ΕΙΣΑΙ ΦΙΝΟΣ, ΑΔΕΡΦΑΚΙ!....

ΜΕΤΑ ΤΟ ΕΙΣΙΤΗΡΙΟ ΤΟΥ ΣΙΝΕΜΑ, ΜΟΥ ΕΜΕΙΝΑΝ ΜΟΝΟ 9 ΔΟΛΛΑΡΙΑ!...

phanisk

...ΚΑΙ ΣΤΟΝ ΚΟΥΜΠΑΡΑ ΣΟΥ ΥΠΑΡΧΟΥΝ ΑΛΛΑ ΤΟΣΑ!... Ε, ΛΟΙΠΟΝ!... ΔΕΧΟΜΑΙ ΤΟ ΣΤΟΙΧΗΜΑ!...

ΖΗΤΩ ΩΩ!...

ΛΥΠΑΜΑΙ ΠΟΥ ΚΑΝΩ ΕΝΑ ΤΕΤΟΙΟ ΠΡΑΓΜΑ Σ'ΕΝΑ ΠΑΙΔΙ, ΑΛΛΑ ΔΕΝ ΦΤΑΙΩ, ΠΑΕΙ ΓΥΡΕΥΟΝΤΑΣ!...

ΚΑΙ ΕΤΣΙ.... ΤΙ ΕΠΙΘΥΜΟΥΝ ΟΙ ΚΥΡΙΟΙ?!....

ΦΕΡΤΕ ΜΟΥ ΕΙΚΟΣΙ ΩΜΑΚΙΑ!..

ΝΑΜΑΣΤΕ ΕΞΗΓΗΜΕΝΟΙ!... ΘΑ ΠΛΗΡΩΣΟΥΜΕ ΜΟΝΟΝ ΟΣΑ ΚΑΤΑΦΕΡΗ ΝΑ ΦΑΗ Ο ΚΥΡΙΟΣ ΑΠΟ ΔΩ....

...ΠΡΟΚΕΙΤΑΙ ΓΙΑ ΕΝΑ ΣΤΟΙΧΗΜΑ... ΚΑΤΑΛΑΒΑΙΝΕΤΕ!...

ΧΕ-ΧΕ!... ΜΑ... ΚΑΙ ΒΕΒΑΙΑ!...

ΣΕ ΛΙΓΟ....

ΣΛΟΥΡΠ!...

ΤΙ ΓΛΥΚΟ ΘΕΑΜΑ!!!

phanisk

ΓΚΝΑΜ... ΓΚΝΑΜ!... Α!... ΩΡΑΙΑ!... ΕΞΑΙΡΕΤΙΚΑ!... ΕΤΟΙΜΑΣΟΥ, ΡΕΒΥ-ΟΥΛΗ, ΝΑ ΧΑΣΗΣ ΤΟ ΣΤΟΙΧΗΜΑ!...

ΑΥΤΟ ΘΑ ΤΟ ΔΟΥΜΕ!...

ΩΠΑΑΑΑ!... ΤΕΛΕΙΩΣΕ ΤΟ ΠΡΩΤΟ, ΑΡΧΙΖΩ ΤΟ ΔΕΥΤΕΡΟ!...

ΜΙΑ ΣΤΙΓΜΗ!... ΣΤΑ-ΣΟΥ.... ΑΛΤ!

ΤΙ ΕΙΝΑΙ?!... ΤΙ ΣΥΜΒΑΙΝΕΙ, ΜΙΚΡΕ?...

ΜΕ ΛΥΠΗ ΜΟΥ ΣΕ ΠΛΗΡΟΦΟΡΩ ΟΤΙ ΕΧΑΣΕΣ ΤΟ ΣΤΟΙ-ΧΗΜΑ, ΠΟΛΝΤΟ!....

ΕΙΧΕΣ ΠΗ ΠΩΣ ΘΑ ΕΠΡΩΓΕΣ ΜΟΝΟΝ ΕΝΑ ΩΜΑΚΙ ΜΕ.... ΑΔΕΙΟ ΣΤΟΜΑΧΙ!.. ΟΠΩΣ ΚΑ-ΤΑΛΑΒΑΙΝΕΙΣ ... ΜΕΤΑ ΤΟ ΠΡΩΤΟ, ΕΠΑΨΕ ΠΙΑ ΝΑ ΕΙΝΑΙ ΑΔΕΙΟ... ΚΑΙ ΔΕΝ ΜΠΟΡΕΙΣ ΝΑ ΣΥ-ΝΕΧΙΣΗΣ!

ΒΡΕ... ΒΡΕ... ΒΡΕ!... ΠΩΣ ΤΗΝ ΕΠΑΘΑ!.... Ε... ΟΧΙ!... ΟΧΙ ΚΑΙ ΕΓΣΙ ΠΙΑ!....

ΓΚΑΡΣΟΝ!... ΕΛΑ ΓΡΗ-ΓΟΡΑ ΕΔΩ!...

phanisk

Ο ΚΥΡΙΟΣ ΚΑΤΑΦΕΡΕ ΝΑ ΦΑΗ ΜΟΝΟΝ ΕΝΑ ΩΜΑΚΙ!... ΠΑΡΤΕ ΛΟΙΠΟΝ 10 ΣΕΝΤΣ!...

ΕΥΧΑΡΙΣΤΩ!

ΤΩΡΑ, ΠΟΛΝΤΟ, ΠΑΩ ΓΙΑ ΚΑΙΝΟΥΡΙΟ ΚΟΥΜΠΑΡΑ!... ΓΕΙΑ ΣΟΥ, ΛΟΙΠΟΝ!

ΜΑ... ΕΓΩ ΤΟΥΛΑΧΙΣΤΟΝ ΣΟΥ ΠΛΗΡΩΣΑ ΤΟ ΣΙΝΕΜΑ!

Α, ΒΕΒΑΙΑ!... ΑΥΤΟ ΔΕΝ ΠΡΟΚΕΙΤΑΙ ΝΑ ΤΟ ΞΕΧΑΣΩ!... ΤΗΝ ΕΠΟΜΕΝΗ ΦΟΡΑ ΠΟΥ ΘΑ ΕΧΗ ΚΑΝΕΝΑ... ΟΡΕΚΤΙΚΟ ΦΙΛΜ, ΘΑ ΣΕ ΠΑΩ ΕΓΩ, ΝΑ ΤΟ ΔΗΣ!...

ΝΑ ΜΟΥ ΛΕΙΠΗ ΤΟ ΒΥΣΙΝΟ!... ΑΠ' ΑΥΤΟ ΤΑ ΕΠΑΘΑ ΟΛΑ ΕΓΩ!...

ΤΕΛΟΣ

phanisk

Είναι τα καλλιτερα για ολους

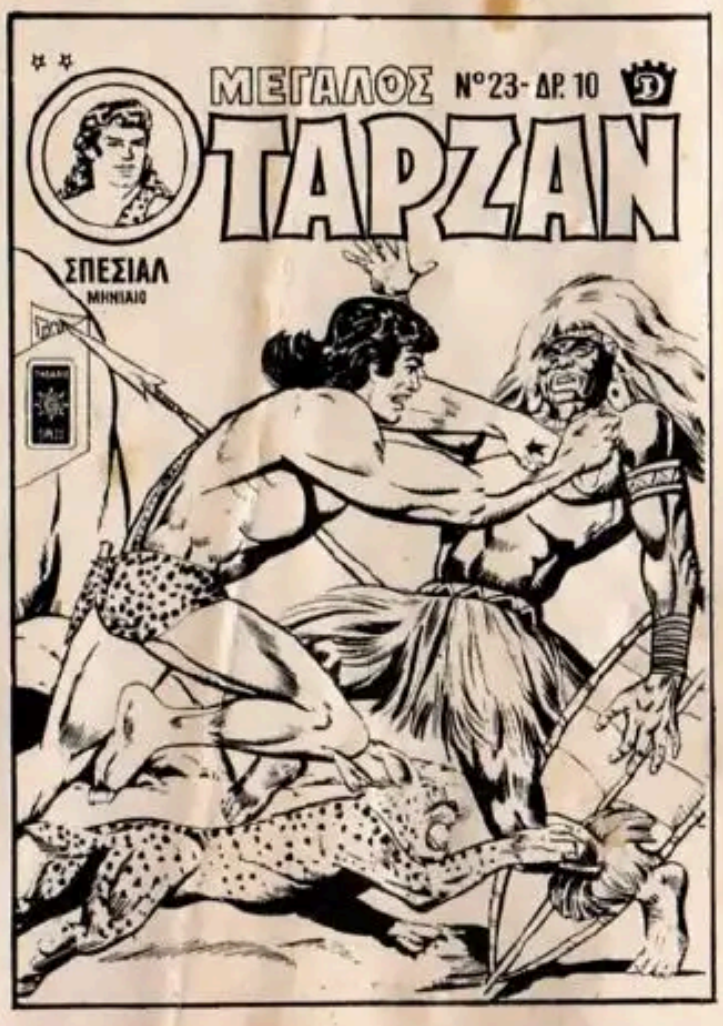

Ζητειστε τα απο ολα τα περιπτερα

phanisk

γιοῦπι
ἡ πρώτη κόλλα γιά παιδιά

ΓΙΟΥΠΙ! ΓΙΟΥΠΙ! Νέα κόλλα! ΓΙΟΥΠΙ! Τὰ κολλάει ὅλα!
Ἡ οὐρὰ τοῦ λιονταριοῦ, καὶ τ' αὐτάκι τοῦ λαγοῦ
ΚΟΛΛΑΕΙ ΚΟΛΛΑΕΙ ΜΕ ΓΙΟΥΠΙ!
Καὶ τὸ ξύλινο σπιτάκι καὶ τὸ χάρτινο βαρκάκι
ΚΟΛΛΑΕΙ ΚΟΛΛΑΕΙ ΜΕ ΓΙΟΥΠΙ!

Χάρτες, ζωγραφιές,
παιγνίδια καὶ ἡ σάκκα σου ἡ ἴδια
ΚΟΛΛΑΕΙ ΚΟΛΛΑΕΙ ΜΕ ΓΙΟΥΠΙ:
ΓΙΟΥΠΙ - ΓΙΟΥΠΙ - ΓΙΟΥΠΙ - γιά,
ΠΡΩΤΗ ΚΟΛΛΑ ΓΙΑ ΠΑΙΔΙΑ.

κολλάει
κολλάει μὲ

YOUPI

ΑΒΕΚΑΛ Ν. Γ. ΤΣΟΥΝΑΝΗΣ Α.Ε. ΑΘΗΝΑΙ: ΠΛ. ΚΟΛΩΝΑΚΙΟΥ 2 - ΤΗΛ. 601.152
ΘΕΣ/ΚΗ: Μ. ΑΛΕΞΑΝΔΡΟΥ 31 ΤΗΛ. 231.814 ΠΑΤΡΑΙ: ΒΟΥΡΒΑΧΗ 10-ΤΗΛ. 77.373

phanisk